

CIRCLE GUIDE

学友会誌 2023



九州産業大学 学友会 学生宣言

学生一人ひとりが、本学学生としての自覚を持ち、
また地域社会の一員としての責任を認識し、
学生宣言に掲げる行動規範を遵守いたします。

- 1 - 我々学生は、学業そして課外活動に
「熱意」を持って励みます。
- 2 - 我々学生は、社会の模範となり、
「豊かな人間性」を築くことに励みます。
- 3 - 我々学生は、自分の行動に責任を持ち、
「実践力」を持った人物を目指します。
- 4 - 我々学生は、様々な人との出会いを大切にし、
本学学生としての
「誇り」を持ち「絆」を育むことに励みます。

平成24年5月15日

第53期九州産業大学学友会

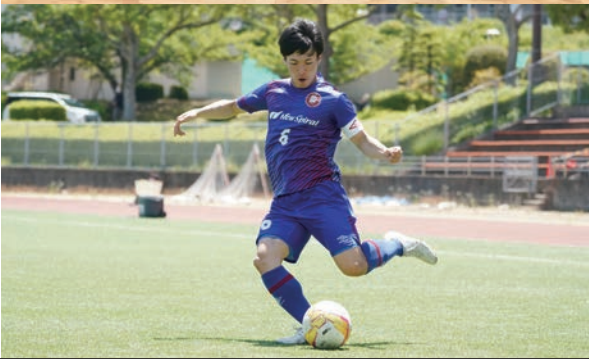

2023 KSU KYUSHU SANGYO UNIVERSITY

CONTENTS

校歌	1
学友会とは	2
挨拶	3
年間スケジュール	5
五者執行部とは	6
総務委員会	7
代議員会事務局	9
大学祭常任中央実行委員会	11
体育会執行部	13
学術文化執行委員会	15
サークル連絡先一覧	17
五者執行部紹介	19
体育会系サークル紹介	23
学術文化会系サークル紹介	44
任意団体愛好会・県人会紹介	57
学友会棟案内図	63
中央会館 7F・8F 案内図	65
学内案内図	67
トラブル、事故等発生時の対応方法	69
コンプライアンス通報窓口	70
成年年齢引き下げ	71
キャンパスハラスメント	73
学友会会則	75
編集後記	79

九州産業大学

校歌

作詞 中村 治四郎
作曲 森脇 憲三

一、〈建学の意気〉

荒波ほゆる玄海の
汐風よする丘の上
誇りも高く眼もしるく
東の空にきらめきて
巖然浮かぶ明星は
これぞ九州産業大学
輝かせ輝かせ文化の光

二、〈建学の理想〉

立花山の霧晴れて
朝日ににおう楠の木の
生氣あふる、新緑に
産学一如の大理想
炎の如く燃えさかる
これぞ九州産業大学
輝かせ輝かせ理想の光

三、〈建学の道義〉

世界をおおう乱雲を
道義に照らし晴らすこそ
若く雄々しき我が使命
中道よしや遠くとも
破邪顕正に勇み立つ
これぞ九州産業大学
輝かせ輝かせ道義の光

九州産業大学

学生歌

作詞 待鳥 奈保子
作曲 阿満 誠一
齊田 雅夫

一、立花山に 風薫り

麓をめぐる 幾すじの
路行き交わす その影は
瞳涼しき 産大の
若人なるぞ 来り見よ

二、波静かなる 香椎潟

見放くる丘 の紅葉に
染まり渡れる あの声は
眉清らげき 産大の
若人なるぞ 暫しり聴け

三、雪の舞い散る 玄海の

しぶきを浴びる 岩頭に
理想を高く かかぐるは
正義愛する 産大の
若人なるぞ いざ行かん

四、桜匂える 花園の

緑の衾 踏みしめつ
集い来りて ほほえむは
心優しき 産大の
若人なるぞ いざ語らん



学友会とは

新入生の皆さんは、「学友会」という言葉を初めて聞くことと思います。学友会の会員は、正会員と特別会員から成っています。前者は、新入生の皆さんと在学生全員であり、後者は、本学の専任職員（教育職員と事務職員）となっています。そして、本会運営のために、議決機関として総会、代議員会があり、そこで議決された事項を処理・執行していく機関として、総務委員会を中心に、代議員会事務局、大学祭常任中央実行委員会、体育会執行部、学術文化執行委員会があり、100以上のサークルが活動しています。

本会は、自治の精神に則り、会員相互の親睦融和を図り、真理研究、心身の錬磨を通じて豊かな人間性を涵養することを目的としています。すなわち、自治の精神に基づいて、学生自身が、自己の責任のもとに、それぞれの活動を行う場です。学内における行事・課外活動を通じて、人との協調、自己の人格形成・修養をし、また学内での諸問題に積極的に取り組み、偏りのない広い視野で物事を考察して、主体的のある意思を持ち、行動できる大学生として自覚と誇りを持たなければなりません。

学友会の発展は、学生一人一人の責任に委ねられているのです。皆さんの意見・考えが幅広く反映されることが学生生活の向上につながるのです。それと同時に、皆さんには、有意義で充実した学生生活を送る権利があるのです。そのため、学友会活動に積極的な参加を希望いたします。

学友会組織図

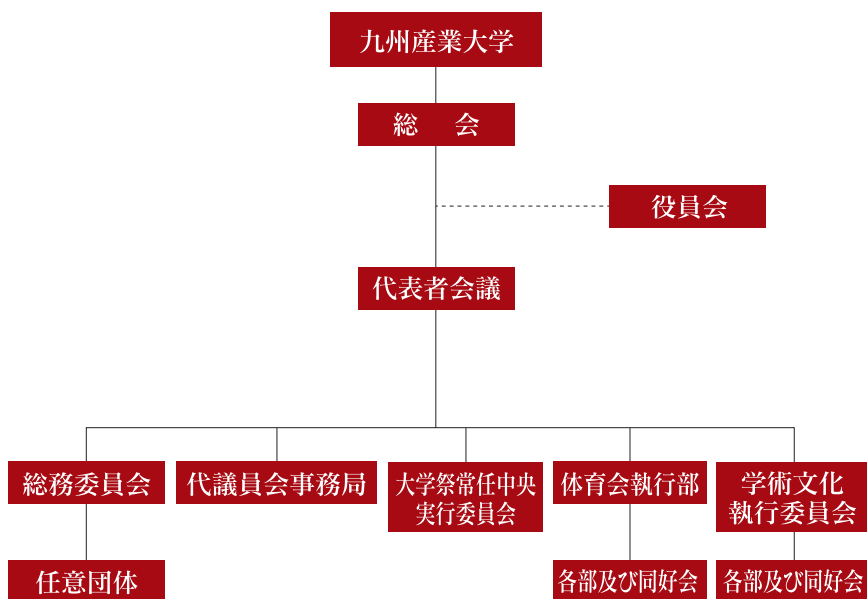



九州産業大学 学友会長・大学長

北島 己佐吉

文武両道の学友会活動が、
自分らしい未来を創る

ご挨拶

新入生の皆さん、ご入学おめでとうございます。

九州産業大学は、文系・理工系・芸術系の10学部22学科、大学院5研究科からなる総合大学です。

私たちを取り巻く社会には、国を超え、地球規模の文化や価値観があふれています。

現在、多様な文化や価値観を融合し、多様な見識で新時代を切り開き、社会を変革していく、強い意志と勇気、そして学びが求められています。

本学は、文理芸融合の実践的な学びを通して、次代の産業界をリードし社会に貢献できる人材を養成するために、入学から卒業、就職まで、皆さん一人ひとりに対して実践的な学修・学生支援をしています。

学友会には、文武両道のもと、学内における課外活動及び行事を通じて、学友会員相互のコミュニケーションを図り、豊かな人間性を養うという目的があり、学術文化会系・体育会系に加え、ボランティアなど多彩な活動を展開しています。

新しい出会いや交流を通して、「自分らしい未来を創る力」を育むことができる貴重な学びになっています。

新入生の皆さんの学友会活動への積極的な参加を期待しています。

第64期 五者執行部 代表者挨拶



総務委員会

総務委員会 委員長
田中 遊麻

新入生の皆さま、九州産業大学へのご入学、誠におめでとうございます。在学生一同、皆さまがこの4年間で大きく成長できることを、心よりお祈り申し上げます。

この場をお借りして、私が伝えたいことは、みんなの可能性は無尽大だということです。だからこそ、安易に「無理」という言葉を使わないでください。諦めることは簡単ですが、これからは何度もチャレンジして、何度も失敗して、その都度「気づき」を得てください。

最後に、私の好きな歌を紹介して、ご挨拶いたします。「あきらめないでどんな時も君なら出来るんだどんな事も今世界にひとつだけの強い力をみたまよ」-サンボマスター「できっこないをやらなくちゃ」より



代議員会事務局

代議員会事務局 議長
堤 幸平

新入生の皆さんご入学おめでとうございます。

大学生になった皆さんは、新しい生活に期待や不安さまざまな気持ちを抱えていると思います。大学は高校とは違い、より自由な時間が増えていきます。そこで大事になるのが、自ら考えて行動し決断することです。大学生活に正解なんてありません。あなたが考えて選択したものが唯一無二の正解です。時には、友達とふざけ合ったりして遊ぶこともいいでしょう。今しか出来ない経験をたくさんして大きく成長してください。

もし困ったことがあったら、先生方や先輩に気軽に相談してみてください。きっと優しく相談に乗ってくれると思います。

皆さんが、有意義な大学生活を送れることを心から願っております。



大学祭常任中央実行委員会

大学祭常任中央実行委員会 委員長
藤田 脩斗

夜空に朧月が眺められる季節を迎えております。新入生の皆様、ご入学おめでとうございます。

本学を志望され、ここに集ってくださった皆様を迎え、これから一緒に学び、未来を創造する仲間として活動できることを大変嬉しく思います。

皆様は新しい環境や出会いに胸を膨らませていること存じます。その反面、不安なことも多々あるかとお推察いたします。大学生活では自由な時間が増え、それに伴い自由な選択ができるようになります。それはつまり、この4年間を生かすも殺すも自分の選択次第ということです。

新入生の皆様の大学生活が充実したものになることを心より願っております。

体育会執行部

体育会執行部 幹事長
園田 理子



新入生の皆さん、ご入学おめでとうございます！

これから待ちに待った大学生活が始まりますね。学業に励むことはもちろんですが、ゼミ、サークル、ボランティアなど多くのフィールドで様々な経験を積むことで、更に充実した大学生活を送ることができる貴重な場所です。

私自身、体育会執行部に入学して様々な経験を通じて日々成長していることを実感しています。今の大学生活が充実しているのは、部活での経験とここで出会った同期、先輩、後輩達のおかげです。皆さんも今後の大学生活でかけがえのない人々との出会いを大切にしてください。

最後に皆さんの大学生活がより良いものとなることを心から願っております。

学術文化執行委員会

学術文化執行委員会 委員長
石橋 泰征



新入生の皆さん、ご入学おめでとうございます！

これから始まる大学生活に憧れを抱いていることと思います。私自身も期待や憧れを胸に入学式当日を迎えました。

皆さんはどのような4年間にしたいですか？人によって「サークルに入りたい」、「公務員になりたい」、「留学したい」など理想が異なると思います。「来てよかった！」と思えるように自分の叶えたいことを見つけ出し、実現させましょう！

最後に、私たち五者執行部もサークル活動をさらに活気づけるために様々なイベントを開催しています！是非サークルに加入し、一緒に大学生活を楽しみましょう！！

2023 SCHEDULE

4

april

- 入学式 ■新入生歓迎行事 ■新入生学科代議員選出
- 代表者会議 ■薬物乱用防止キャンペーン



5

may

- 学友会定期総会 ■学文祭 ■代表者会議
- 春季五者執行部合同研修会



6

june

- 九州地区大学体育大会（夏期）
- 代議員研修会 ■代表者会議



7

july

- 交通安全指導会 ■女子学生防犯講習会
- 代表者会議



8

august

- 九州地区大学体育大会評議会
- 代表者会議



9

September

- 薬物乱用防止キャンペーン ■代議員懇談会



10

october

- 体育会執行部主催ソフトボール大会
- 代表者会議



11

november

- 香椎祭 ■学科代議員選出
- 九州地区大学体育大会（冬期） ■代表者会議

12

december

- 交通安全指導会 ■女子学生防犯講習会
- 代表者会議

2

february

- 体育会リーダーズ研修会
- 学術文化会リーダーズ研修会 ■代表者会議

3

march

- 学位授与式 ■代表者会議

五者執行部とは

UNIVERSITY COMMITTEE

一言で言えば、学生主体の学校運営組織です！
(中学・高校の生徒会に近いです。)

活動内容で五つの執行部に分かれています。

総務委員会

代議員会事務局

大学祭常任中央実行委員会

体育会執行部

学術文化執行委員会

詳しい活動内容は、各執行部のページを
開いてみてください。

意見箱

大学の各所に設置されている意見箱に
「大学にこんなものが欲しい」「ここを改善して欲しい」などの意見を投函すると
代表者会議で審議されます。実現可能と判断された意見は実際に導入されるかも！

設置場所

- ・ 1号館 1階 オアシス
- ・ 1号館 2階 サブホール
- ・ 8号館 1階 クラブハウス
- ・ 図書館 1階
- ・ 学友会棟 1階

黄色いBOXが目印

意見箱

学友会

活動場所：中央会館7階

活動曜日：月・水・金

活動時間：17:30-19:00

総務委員会

総務委員会は

2つの部署に分かれています。

渉内部



愛好会や県人会が円滑に活動できるように、必要書類の説明などお手伝いをしています！
3ヶ月に1度、任意団体を対象に幹事会を実施しています。

愛好会を新設したい方はこちらまで。

【愛好会が作りたい】

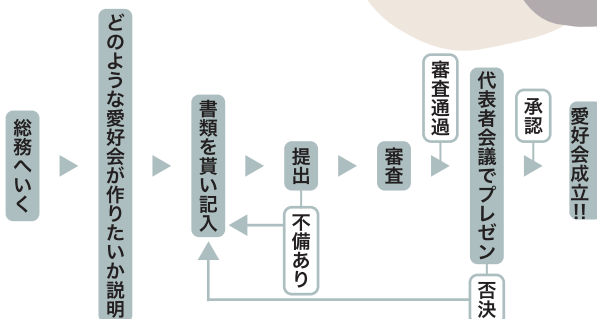

渉外部



定期的に学内での献血活動や、福岡県内の他大学と協力して献血イベントを運営しています。献血活動を通して、地域とつながっています！

学友会員（主に学生）を対象に
さまざまなイベントを行っているよ！

新入生歓迎行事



毎年、4月に大教室を貸し切って新入生を対象として開催しています。

今年も実施しますので、K's Life に来る連絡をお待ちください！！

新入生の皆さんの参加待ってます。

春季五者執行部合同研修会



毎年、5月に五者執行部の新入部員への歓迎行事として開催しています。

五者執行部に入部してくれる諸君、ぜひ参加してください！！

新企画



オータム・ディスカッション

昨年度は、9月に五者執行部の1・2年生を対象として、

今後の大学運営に関わる事案を話し合うイベントを開催しました。



Creative Party

昨年度は、学部生を対象に他学部や他学年との交流の場として、「芸術の秋」をテーマにしたワークショップを開催しました。

その他にも、

いろいろな学内イベントに関わっているよ

みんなの参加待ってます！！



代議員会事務局

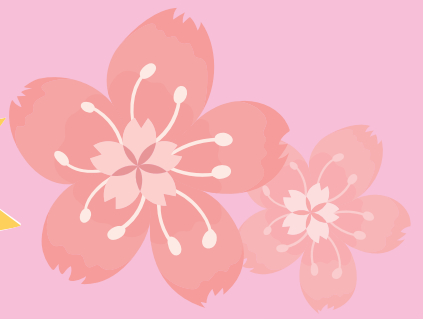

魅力

1. 人脈が広がる
2. 書類や資料を作成する力が身につく
3. 人前に出る機会に強くなる

どんなサークル？

学部学科ごとに一人ずつ配属されている代議員たちをまとめる生徒会のようなサークルです。

香椎祭に出店したり懇談会を企画したり、楽しい中にもたくさんのガクチカを得ることができます。

代議員って？

各学年・各学科・各サークルから一人ずつ選出される人のこと！

学科費申請の窓口になったり、総会で部の昇格などを決定する際に重要な存在です。



主な行事

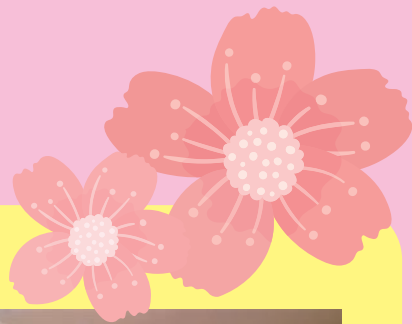

5月：学友会定期総会

各学年、各学部、各学科の代議員と各サークルの代議員が集まり、予算や行事などについて話し合います。



6月：代議員研修会

代議員の役割や学友会会則について学ぶとともに、代議員同士の親睦を深めるためのイベントです。



11月：代議員懇談会

ゲームやビンゴ、レクリエーション等を通して代議員同士の親睦を深めるイベントです。



ご不明な点がございましたら

活動場所：中央会館8階

代議員会事務局までお越しく下さい！

活動時間：月・水・金 18:00～20:00

KASHII FE '22 Re!





大学祭常任中央 実行委員会

11月にある「香椎祭」というビッグイベントに向け、1年を通して企画運営をするのが私達のお仕事です!約80名の部員が7つの部門に分かれて活動を行なっています!個性豊かな先輩がたくさんいて他の学部とも交流できます!大学生活が充実すること間違いなし!一緒に楽しい思い出をつくりましょう!

活動日 _____月・水・金(前期)

活動時間 _____18:00~21:00

活動場所 _____学友会棟1階

電話番号 _____092-673-5115



体育会執行部



《連絡先》

・活動日時：月・水・金（18:00～20:00）・活動場所：学友会棟B棟1階・電話番号：092-673-5110

🏆 ソフトボール大会

🏆 体育会執行部では、年に1度学生の交流を図る目的として、球技大会の企画・運営を行っています！



ぜひ参加してください！





興味がある方は、
体育会執行部部室へ
お越しください！

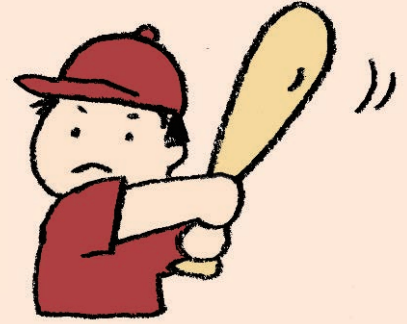

▲4年生から次の代へ引き継ぐ
幹部交代式です!!



▲香椎祭では、美味しい焼きそばを販売しました！

▼各種大会等で応援活動を行います📣

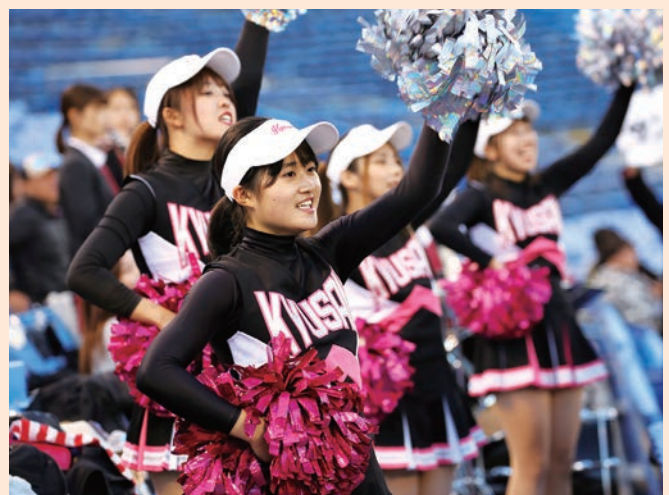

学文祭

学文祭とは？

学術文化執行委員会では毎年5月に学文祭を開催しています。

学文祭では、学術文化会系サークルを中心にステージでのパフォーマンスや作品の展示などを行い、日々の成果を発表します。

色々なサークルの活動の様子を知ることができるので、ぜひ覗いてみてください！

学術文化執行委員会

活動日 月・水・金

活動時間 18:00~20:00

活動場所 学友会棟2階

電話番号 092-673-5111



ステージイベントとは？

学術文化会系サークルがバンドやダンス、ヒーローショーなどのパフォーマンスを披露します。

第44回学文祭では参加団体を増やし前回より規模を拡大して行いたいと考えています！
日々の活動の成果をぜひステージイベントでご覧ください！



ステージ外イベントとは？

ステージや展示会場以外の場所で各サークルが様々なイベントを行います。お茶会や演劇など日々のサークルの活動の成果を十分にご堪能いただけるものになっています！

第44回学文祭では各団体を繋ぐスタンプラリーを実施します。クリア後の景品はなくなり次第終了となるのでお早めにご参加ください！



展示イベントとは？

学術文化会系サークルだけでなく、様々な団体の展示品を見ることができます。

第44回学文祭では誰もが来て楽しめる空間を目指しています。展示イベントは平日も実施されるので、授業の合間などにお気軽にお越しください！



第44回学文祭では、第43回学文祭で実施できなかった模擬店イベントの開催も企画しています。

ぜひ見に来てください！

★サークル連絡先一覧

各サークルのメールアドレスと SNS アカウントの一覧です。気になるサークルを見つけて、メールまたは SNS の DM などを利用して相談してみてください！

●問合せの際の注意

必ず、①学籍番号②氏名を記入して問合せを行ってください。SNS で DM が送れない場合は事前に相談したい旨を送り、DM のやり取りができるようにしてください。 ※DM 以外で学籍番号・氏名を記入しないように注意してください！！

学生会執行部

No.	サークル名	連絡先	掲載ページ
1	総務委員会	ksusoumu@st.kyusan-u.ac.jp (メール)	19
		@Ksu_soumu (Twitter)	
		@ksu_soumu (Instagram)	
2	代議員会事務局	ksudaigi@st.kyusan-u.ac.jp (メール)	20
		@510daigi (Instagram)	
3	大学祭常任中央実行委員会	gakusai@st.kyusan-u.ac.jp (メール)	20
		@kashiifes (Twitter)	
		@93kashii_fes (Instagram)	
		「九産大 香椎祭ちゃんねる」(YouTube)	
4	学術文化執行委員会	gakubun@st.kyusan-u.ac.jp (メール)	21
		@KSU_gakubun (Twitter)	
		@ksu_gakubun (Instagram)	
5	体育会執行部	taikukai@st.kyusan-u.ac.jp (メール)	21
		@ksu_taikukai (Twitter)	
		@ksutaikukai (Instagram)	
	体育会執行部応援リーダー隊	—	22
	体育会執行部チアリーダー	@ksu_cheer_ (Instagram)	22

体育会系サークル

No.	サークル名	連絡先	掲載ページ
1	硬式野球部	ksu9355@outlook.jp (メール)	24
		@kyusan_bbc (Instagram)	
		http://baseball.jp.kyusan-u.ac.jp/ (ホームページ)	
2	準硬式野球部	@ksu_junkoh (Instagram)	24
		九州産業大学 準硬式野球部 (Facebook)	
3	軟式野球同好会	学生会棟 B 棟 1 階体育会執行部までご相談ください。	25
4	ソフトボール部	@kyusa_n2021sf (Instagram)	25
5	ハンドボール部 (女子)	安達隆博 (監督) までご相談ください。	26
		@ksu_hand (Twitter)	
6	バレーボール部 (女子)	@kyusan_volley (Instagram)	27
		学生会棟 B 棟 1 階体育会執行部までご相談ください。	
7	バスケットボール部 (女子)	@ksu_greatbears (Instagram)	28
		@greatbears_93 (Instagram)	
8	ラグビー部 (女子)	@ben_rugby_kyusan (Instagram)	29
		@ksurfc_ (Instagram)	
9	アメリカンフットボール部	@ksuredfreebirds (Twitter)	30
		@93univ_soccer (Twitter)	
10	サッカー部	@93univ_soccer (Instagram)	30
		https://www.ksusoccer1961.com/ (ホームページ)	
		@ksu_icehockey (Twitter)	
11	アイスホッケー部	@ksu_icehockey (Twitter)	31
12	ゴルフ部		31
13	ソフトテニス部	@93_softtennis (Twitter)	32
		@kyusansofttennis.93 (Instagram)	
14	硬式庭球部	学生会棟 B 棟 1 階体育会執行部までご相談ください。	32
15	バドミントン部	@93_bdboo (Instagram)	33
16	卓球部	@ksu-ttc (Twitter)	33
		@ksu-ttc (Instagram)	
17	アーチェリー部	@ksu_archeryclub (Instagram)	34
18	弓道部	@kyusanKyudo (Twitter)	34
		@kyusanKyudo (Instagram)	
19	空手道部	@ksu.karate.club (Instagram)	35
		http://kyusan-karate.com/ (ホームページ)	
20	空手道拳誠館同好会	学生会棟 B 棟 1 階体育会執行部までご相談ください。	35
21	柔道部	学生会棟 B 棟 1 階体育会執行部までご相談ください。	36
22	少林寺拳法部	@ShooringiKSU (Twitter)	36
		@shorinji_ksu_ (Instagram)	
23	ボクシング部	学生会棟 B 棟 1 階体育会執行部までご相談ください。	37
		@ksucmac0513 (Twitter)	
24	中国武術部	@ksu.cma0513 (Instagram)	37
		九州産業大学 中国武術部 (YouTube)	
25	剣道部	@kyusanda_kendo (Instagram)	38
26	ウエイトトレーニング部	@weight_training_ksu (Instagram)	38
27	山岳部 (スポーツクライミング)	学生会棟 B 棟 1 階体育会執行部までご相談ください。	39
28	山岳部 (登山)		
29	ワンダーフォーゲル部	学生会棟 B 棟 1 階体育会執行部までご相談ください。	40
30	陸上競技部	@kyusanTandF (Twitter)	40
		@finswimming_ksu (Twitter)	
31	水泳部 (競泳・フィンスイミング)	@ksu_finswimming (Instagram)	41
		学生会棟 B 棟 1 階体育会執行部までご相談ください。	
32	ヨット部	@ksulsc (Twitter)	42
33	ライフセービング同好会	@ksulsc_2012 (Instagram)	42
34	自動車部	@ksu322_cars (Twitter)	42
吹奏楽団部		@KSU_BRASS_BAND (Twitter)	43
		@ksu_brass_band (Instagram)	

学術文化系サークル

No.	サークル名	連絡先	掲載ページ
1	デジタルアート部	@ksu_digitalart (Twitter)	45
		@ksu_digitalart1192 (Instagram)	
2	美術部	@KSU_Bijutsubu (Twitter)	45
		@ksu.bijutsubu (Instagram)	
3	電気工学研究部	@ksu_denkouken (Twitter)	46
4	写真部	@ksu_photod (Instagram)	46
5	茶道部	@kyusan_sadou (Twitter)	47
6	裏千家茶道部	@ksu_urasenke20 (Twitter)	47
		@ksu_urasenke (Instagram)	
7	放送研究部	@shk93_93 (Instagram)	48

●より詳しい内容は、本学 HP サークル詳細ページへ！

サークル詳細ページ <https://www.kyusan-u.ac.jp/campus/life/circle/>

QR コード 



●各サークルと連絡が取れない場合は、学生部学生課までご連絡ください。

※各サークルの活動日時と活動場所は、コロナウイルスの影響により変更になっている場合があります。

芸術文化系サークル

No.	サークル名	連絡先	掲載ページ
8	映画研究部	@ksu_film (Instagram)	48
9	旅行研究部	@ryoken2021 (Twitter)	49
10	文芸部	@ksu_ryokou (Instagram)	49
11	競技ダンス部	@Ksu_bungei (Twitter)	49
11	競技ダンス部	@vj4rf (Twitter)	50
11	競技ダンス部	@93uballroom0 (Instagram)	50
12	ストリートダンス同好会 Chicken	@_chicken_official (Instagram)	50
13	プロレス研究部	@kwf_puroken (Twitter)	51
13	プロレス研究部	@kwfpuroken (Instagram)	51
14	漫画研究部	@ksunewmanken (Twitter)	51
14	漫画研究部	@ksunewmanken (Instagram)	51
15	管弦楽団同好会		52
16	音楽部	@kyusan.musicclub (Instagram)	52
17	ダッキージャズオーケストラ	@080Jazz (Twitter)	53
17	ダッキージャズオーケストラ	@duckyjazzorchestra (Instagram)	53
18	アコースティックギター同好会	@akg932014 (Twitter)	53
18	アコースティックギター同好会	@ksu_acoustic_guitar (Instagram)	53
18	アコースティックギター同好会	ACG ふにゃふにゃアコギ (YouTube)	53
19	グリークラブ	@ksu_gleedub (Twitter)	54
19	グリークラブ	@ksu_gleedub (Instagram)	54
19	グリークラブ	ksugleedub1964.jimdo.com/ (ホームページ)	54
20	演劇研究部	@sangeki_93 (Twitter)	54
20	演劇研究部	@sangeki_93 (Instagram)	54
21	ワークキャンプ同好会	@KSU_wkd (Twitter)	55
22	九産大ぼうけん王同好会	@kyusanboukenR4 (Twitter)	55
22	九産大ぼうけん王同好会	@ boukenou2022 (Instagram)	55
23	会計学研究部	学生会種中央棟 2 階学術文化執行委員会までご相談ください。	56

任意団体愛好会・県人会

No.	サークル名	連絡先	掲載ページ
1	九産大チャンプルース	中央会会館 7 階総務委員会までご相談ください。	57
2	ウリボーズ 93	@urbws93 (Twitter)	57
3	Garlics	@garlicsninniku(Instagram)	57
4	スプリント F.C	中央会会館 7 階総務委員会までご相談ください。	57
5	リターンエース	中央会会館 7 階総務委員会までご相談ください。	57
6	とんぼクラブ	中央会会館 7 階総務委員会までご相談ください。	57
7	Ducks	@ducks_bb11 (Instagram)	57
8	NGV バレーボール愛好会	@ngvvolleyball (Instagram)	58
9	卓球愛好会	@bou_2020 (Twitter)	58
9	卓球愛好会	@tabletennis_93 (Instagram)	58
10	バドミントン愛好会	@badminton_kyusan2022 (Twitter)	58
11	FC Vertex	中央会会館 7 階総務委員会までご相談ください。	58
12	現代遊戯愛好会	@G_YUGI_Like (Twitter)	58
13	九産大 TCG 愛好会	@ksutcg (Twitter)	58
14	機械女子会	中央会会館 7 階総務委員会までご相談ください。	58
15	アイドル研究愛好会 Qanva5	@Qanva5_kyusan (Twitter)	58
15	アイドル研究愛好会 Qanva5	@qanvas_kyusan (Instagram)	58
16	Connect ～自ら学び、人から学ぶ～	中央会会館 7 階総務委員会までご相談ください。	58
17	食品開発研究会	食品開発研究会顧問米浦先生までご連絡ください。 yoneman@ip.kyusan-u.ac.jp (メール)	58
18	理科学研究会	@Rikaken_1234ksu (Twitter)	59
19	鉄道研究愛好会	@KSU_tekken787 (Twitter)	59
19	鉄道研究愛好会	@ksu_tekken787_ (Instagram)	59
20	メディア系愛好会 Vinci	@Vinci_KSU (Twitter)	59
20	メディア系愛好会 Vinci	@ksumedia_vinci (Instagram)	59
20	メディア系愛好会 Vinci	https://vinci-home.web.app/ (ホームページ)	59
21	スポーツ栄養研究会	中央会会館 7 階総務委員会までご相談ください。	59
22	ふくおか自然災害研究会	中央会会館 7 階総務委員会までご相談ください。	59
23	KSU コスプレ愛好会	@cosplay_ksu (Instagram)	59
24	建築研究会	@kenchikukenkyu (Twitter)	59
24	建築研究会	@ksu_kenken (Instagram)	59
25	土木研究会	中央会会館 7 階総務委員会までご相談ください。	59
26	e スポーツ愛好会	中央会会館 7 階総務委員会までご相談ください。	59
27	ねこ愛好会	@_worldneko (Twitter)	59
27	ねこ愛好会	@_world.neko (Instagram)	59
28	KSU ボランティアプロジェクト	1 号館 3 階学生部学生課までご相談ください。 @ksu_ryugakuseikai (Instagram)	60
29	九州産業大学留学生会	@九州産業大学留学生会 (Facebook)	60
30	寮友会	http://www.cia.kyusan-u.ac.jp/ (ホームページ)	60
30	寮友会	1 号館 3 階学生部厚生課までご相談ください。	60
31	九州産業大学 ネパール人留学生会	中央会会館 2 階国際交流センターまでご相談ください。	60
32	東日本・近畿県人会	1 号館 3 階学生部学生課までご相談ください。	61
33	山陽県人会	1 号館 3 階学生部学生課までご相談ください。	61
34	四国県人会	1 号館 3 階学生部学生課までご相談ください。	61
35	山陰県人会	1 号館 3 階学生部学生課までご相談ください。	61
36	山口県人会	1 号館 3 階学生部学生課までご相談ください。	61
37	福岡県人会	1 号館 3 階学生部学生課までご相談ください。	61
38	佐賀県人会	1 号館 3 階学生部学生課までご相談ください。	61
39	長崎県人会	1 号館 3 階学生部学生課までご相談ください。	61
40	熊本県人会	1 号館 3 階学生部学生課までご相談ください。	61
41	大分県人会	@KSUoita (Twitter)	62
41	大分県人会	@ksu_oita (Instagram)	62
42	宮崎県人会	1 号館 3 階学生部学生課までご相談ください。	62
43	鹿児島県人会	1 号館 3 階学生部学生課までご相談ください。	62
44	沖縄県人会	1 号館 3 階学生部学生課までご相談ください。	62

五者執行部紹介

UNIVERSITY COMMITTEE

- 1 総務委員会
- 2 代議員会事務局
- 3 大学祭常任中央実行委員会
- 4 学術文化執行委員会
- 5 体育会執行部
体育会執行部應援リーダー隊
体育会執行部チアリーダー

5

団体

①活動場所 ②活動日時

※部員数：令和4年12月1日現在

各サークルへのアクセスはQRコードをご利用ください。
17・18ページのサークル連絡先一覧表でも確認できます。

1. 総務委員会



SNSアクセス先



- 委員長 田中 遊麻
- 男子4名 女子5名 計9名
- ①中央会館7階部室
- ②月・水・金 17:30~19:00

私たち学友会総務委員会は、五者執行部を取りまとめることが主な仕事です。そのため、年間を通じて多くの行事を「立案」・「企画」・「運営」していきます。正直、大変なことばかりですが、この総務委員会というステージは必ず皆さんを成長させてくれます！（この文章を書いている私自身、大きく成長することができました）

「1を100にするだけでなく、0から1を作り出した」、「大学でがむしゃらに頑張りたい」という気持ちがくすぶっているあなた、入部をお待ちしております！

年間スケジュール・活動実績

- ・新入生歓迎行事(5月)
- ・春季五者執行部合同研修会(6月)
- ・オータムディスカッション(9月)
- ・Creative Party(11月)
- ・学友会執行部合同四年生送別懇親会(2月)
- ・任意団体幹事会(5月・9月・12月・3月)
- ・学内献血(4月・7月・12月)

2.代議員会事務局



SNS アクセス先



■議長 堤 幸平

■男子 10名 女子 1名 計11名

①中央会館8階部室

②月・水・金 18:00~20:00

新入生の皆さんご入学おめでとうございます!

私たち代議員会事務局は各学年各学科1名、各サークルに1名いる代議員をまとめています。簡単に言えば生徒会のようなものです。もちろん学生たちの間で行うので気楽です!

名前からして堅苦しいイメージがあると思いますが、実際はそんなことなく、1人が困った時はみんなで解決策を考えます。ぜひ、部室に遊びに来てみてください。

年間スケジュール・活動実績

- ・新入学科代議員選出(4月)
- ・学友会定期総会(5月)
- ・代議員研修会(6月)
- ・代議員懇談会(11月)
- ・来期学科代議員選出(11月)

3.大学祭常任中央実行委員会



SNS アクセス先



■委員長 藤田 脩斗

■男子 34名 女子 37名 計71名

①学友会棟B棟1階部室

②月・水・金 18:00~21:00

大学祭常任中央実行委員会は、11月に開催される香椎祭の企画・運営を行う執行部です。ステージ、イベント、情報・宣伝、出版・広報、デザインアート、展示、模擬店の7つの部門に分かれて活動しています。

香椎祭を盛り上げるためのステージ企画やゲスト招待、学内を華やかにする装飾や子どもが楽しめるブースの製作、模擬店など、活動は様々です!

みんな仲良く活動してるので、ぜひ見学に来てください!

年間スケジュール・活動実績

- ・香椎祭準備(1~10月)
- ・新入生勧誘(4~5月)
- ・夏季研修会(9月)
- ・香椎祭(11月)
- ・4年生送別会(2月)

4.学術文化執行委員会

■委員長 石橋 泰征

■男子4名 女子8名 計12名

①学友会棟中央棟2階部室

②月・水・金 18:00~20:00



SNS アクセス先



新入生の皆さん、ご入学おめでとうございます!

私たちは、学術文化会系サークルの活動支援を行なっている執行部です。

また、5月に開催する『学文祭』では、学術文化系サークルと共に楽しい舞台を作り上げています!他にも、多くの企画・運営を行っており、年間通して行事のある執行部でもあります。

忙しい時期もありますが、少人数で楽しく活動に取り組んでいます。興味のある方は気軽に部室まで遊びに来てください。

年間スケジュール・活動実績

- ・新入生勧誘(4月)
- ・学文祭(5月)
- ・リーダーズ研修会(2月)
- ※夏季合宿(9月)
- 冬季合宿(1月)

5.体育会執行部

■幹事長 園田 理子

■男子16名 女子9名 計25名

①学友会棟B棟1階部室

②月・水・金 18:00~20:00



SNS アクセス先



新入生の皆さんご入学おめでとうございます!

私たちは体育会系サークルがスムーズに活動を行えるように、大学とのパイプ役になって活動支援を行っております。

また体育会執行部主催のソフトボール大会(スポーツ大会)などの行事企画・運営も行っております。

興味のある方は是非、部室まで遊びに来てください!!お待ちしております!!

年間スケジュール・活動実績

- ・新入生勧誘(4月)
- ・学文祭模擬店出店(5月)
- ・ソフトボール大会(スポーツ大会)(10月)
- ・香椎祭模擬店出店(11月)
- ・リーダーズ研修会(2月)

5. 体育会執行部応援リーダー隊

■ リーダー隊長 青柳 聡稀

■ 男子5名 女子0名 計5名

①学友会棟B棟1階部室

②月・水・金 18:00~20:00



私たち応援リーダー隊は体育会系サークルを中心に応援活動を行っています。また、行事・式典でも演舞と共に声援を送ります。

やるべき時は全力!! 楽しむべき時は精一杯!! そんな熱い心を持った人を歓迎します。男女問わずいつでもメンバー募集してます!

年間スケジュール・活動実績

- ・入学式(4月)
- ・春リーグ戦(硬式野球部等)応援(4月~6月)
- ・秋リーグ戦(硬式野球部等)応援(9月~11月)
- ・学位授与式(3月)

SNS アクセス先



5. 体育会執行部チアリーダー

■ リーダー 辻 春華

■ 男子0名 女子19名 計19名

①大楠アリーナ2020 多目的室1.2

②火・水 18:00~20:00



私たちチアリーダーは沢山の方に笑顔と元気を届けられるよう、毎週楽しく活動しています。

野球が好き、ダンスが好き、応援に興味がある方など、ぜひ一度見学に来てください! 初心者大歓迎!

私たちと一緒に九産大を盛り上げましょう!

皆様の入部、部員一同心よりお待ちしております。

年間スケジュール・活動実績

- ・入学式(4月)
- ・硬式野球応援(4~6月、9~11月)
- ・準硬式野球応援(8月)
- ・香椎祭(11月)
- ・学位授与式(3月)

- ・硬式野球応援
- ・準硬式野球応援
- ・イベント出演
- ・香椎祭

SNS アクセス先





体育会系サークル紹介

SPORTS CIRCLE

34 団体

①活動場所 ②活動日時

各サークルへのアクセスはQRコードをご利用ください。
17・18ページのサークル連絡先一覧表でも確認できます。

※部員数：令和4年12月1日現在

Circle Name

- | | | |
|------------------|----------------|-----------------|
| 1 硬式野球部 | 12 ゴルフ部 | 27 山岳部(登山) |
| 2 準硬式野球部 | 13 ソフトテニス部 | 山岳部(スポーツクライミング) |
| 3 軟式野球同好会 | 14 硬式庭球部 | 28 ワンダーフォーゲル部 |
| 4 ソフトボール部 | 15 バドミントン部 | 29 陸上競技部 |
| 5 ハンドボール部(女子) | 16 卓球部 | 30 水泳部(競泳) |
| ハンドボール部(男子) | 17 アーチェリー部 | 水泳部(フインスイミング) |
| 6 バレーボール部(女子) | 18 弓道部 | 31 ヨット部 |
| バレーボール部(男子) | 19 空手道部 | 32 ライフセービング同好会 |
| 7 バasketボール部(女子) | 20 空手道拳誠館同好会 | 33 自動車部 |
| Basketボール部(男子) | 21 柔道部 | 34 吹奏楽部 |
| 8 ラグビー部(女子) | 22 少林寺拳法部 | 休部サークル |
| ラグビー部(男子) | 23 ボクシング部 | ボウリング部 |
| 9 アメリカンフットボール部 | 24 中国武術部 | フィッシング同好会 |
| 10 サッカー部 | 25 剣道部 | ラクロス同好会 |
| 11 アイスホッケー部 | 26 ウェイトトレーニング部 | 馬術部 |
| | | 少林寺拳法部 |

※マネージャーの募集については各サークルにお問い合わせください。

1.硬式野球部

- 主将 鳥巢 淳経
- 男子 105名 女子 1名 計106名
- ①野球場 ②月～日 9:00～19:00



SNSアクセス先



我々硬式野球部は、全国制覇を目標として日々練習に励んでいます。昨年度は春季リーグ戦3位、秋季リーグ戦3位、九州大学野球選手権大会では準優勝と悔しい結果になってしまいました。

今年こそは、部員一同チーム一丸となって全国制覇を目指して頑張っております。

年間スケジュール・活動実績

- ・福岡六大学野球春季リーグ戦(4月～5月)
- ・全日本大学野球選手権大会(6月)
- ・福岡六大学秋季リーグ戦(9月～10月)
- ・九州大学野球選手権大会(10月)
- ・明治神宮野球大会(11月)
- ・第51回福岡六大学春季リーグ戦 3位
- ・第51回福岡六大学秋季リーグ戦 3位
- ・第29回九州大学野球選手権大会 準優勝

2.準硬式野球部

- 主将 江口 倫太郎
- 男子 54名 女子 5名 計59名
- ①野球場・(雨天時は大楠アリーナ2020)
- ②火～日 7:00～10:30



SNSアクセス先



私たち準硬式野球部は、「野球を学び野球から学ぶ」をスローガンに掲げ、日々練習に励んでいます。それに加え、野球を通して人間教育を学び人間形成をしていく場所でもあります。

8月に開催される文部科学大臣杯全日本選手権大会での日本一を目指しています。今年は必ず優勝を掴みます。

年間スケジュール・活動実績

- ・嬉野合宿(3月)
- ・春季リーグ大会(3月)
- ・春季九州大会(5月)
- ・インカレ(6月)
- ・全日本大学準硬式野球選手権大会(8月)
- ・秋季リーグ大会(10月)
- ・秋季九州大会(11月)
- ・秋季九州大会(11月)
- ・全日本大学9ブロック対抗準硬式野球大会(11月)
- ・春期リーグ大会 優勝
- ・春期九州大会 準優勝
- ・全日本大学準硬式野球選手権大会出場
- ・秋季リーグ大会 優勝

3.軟式野球同好会



SNSアクセス先



■主将 松野 真也

■男子 33名 女子 0名 計33名

①雁の巣レクリエーションセンター野球場

②土曜日 11:00～13:00

みなさんこんにちは、軟式野球同好会です。

私たちは毎週土曜日に練習を行っています。

また、大会や練習試合もあり、部員全員で勝つことを目標に頑張っています。

初めての方でも大歓迎です。マネージャーも募集しているので是非おこしください。

年間スケジュール・活動実績

- ・新入生歓迎会(4月)
- ・全日本選手権予選(7月)
- ・ドリームワークス(12月)
- ・西日本選抜野球大会ベスト8(10月)

4.ソフトボール部

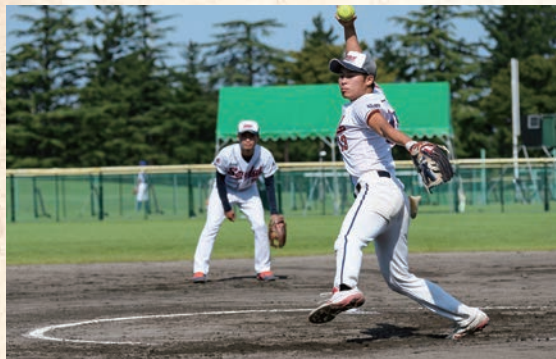

SNSアクセス先



■主将 東 昂輝

■男子 15名 女子 3名 計18名

①球技場 ②火・木 7:30～9:00

土・日 7:30～11:00

こんにちは。ソフトボール部です。

私たちの練習は朝が早いです。みんな早起きして練習しています。早起きのメリットは沢山あります！

①健康になります。②仲間ができます。③楽しくソフトボールができます。④学生にとって1番大切な単位を落としません。なぜなら、朝学校にいたので授業を休むことがないからです。

沢山のメリットがあるソフトボール部です！よろしくお願ひします！

年間スケジュール

- ・九州地区大学ソフトボール春季大会(5月)
- ・西日本大学選手権大会大会(7月)
- ・全日本大学選手権大会(9月)
- ・九州地区大学ソフトボール秋季大会(11月)
- ・九州地区大学ソフトボール春季大会 3位
- ・西日本大学選手権大会 ベスト8
- ・全日本大学選手権大会出場

5.ハンドボール部(女子)



イメージ

SNS アクセス先



- 主将
- 男子 0名 女子 0名 計 0名
- ①大楠アリーナ2020 2階フロア
- ②月～金 18:00～20:00 土 10:00～13:00

令和5年度始動！
マネージャーも募集中！！

年間スケジュール・活動実績

- ・九州学生ハンドボールリーグ春季大会(5月)
- ・福岡県学生ハンドボール新人戦(5月)
- ・九州インカレ(6月)
- ・西日本学生ハンドボール選手権大会(8月)
- ・九州学生ハンドボールリーグ秋季大会(8-9月)
- ・全日本学生ハンドボール選手権大会(11月)
- ・福岡県学生ハンドボール選手権大会(12月)

5.ハンドボール部(男子)



SNS アクセス先



- 主将 佐伯 恭平
- 男子 24名 女子 5名 計29名
- ①大楠アリーナ2020 2階フロア
- ②月・火・木・金 17:45～20:00 土 10:00～13:00

こんにちは、ハンドボール部(男子)です。
一部リーグでは毎年3位以内の成績を収めています。
自分たちで練習メニューを考え、インカレ出場を目標に日々活動しています。

年間スケジュール・活動実績

- ・春季大会(5月)
- ・新人戦(7月)
- ・西日本インカレ(8月)
- ・秋季大会(9月)
- ・全日本インカレ(11月)
- ・福岡選手権大会(12月)
- ・春季大会 準優勝
- ・新人戦大会 3位

6.バレーボール部(女子)

- 主将 中野 亜弥
- 男子 0名 女子 11名 計11名
- ①大楠アリーナ2020 2階フロア
- ②月・水・木 18:00~21:00



SNS アクセス先



私たちは1部Bパート優勝を目指して日々の練習を頑張っています。本気で活動を希望している学生大歓迎です!!

年間スケジュール・活動実績

- ・春季リーグ(4月~5月)
- ・新入生歓迎行事(6月)
- ・西日本インカレ(6月)
- ・秋季リーグ(9月~10月)
- ・4年生送別会(2月)
- ・九州大学春季バレーボール女子
チャレンジマッチ鹿児島大会優勝 1部 昇格
- ・九州大学秋季バレーボール女子一部リーグ大会 10位

6.バレーボール部(男子)

- 主将 小田 樹
- 男子 22名 女子 3名 計25名
- ①大楠アリーナ2020 2階フロア
- ②月・火・木・金 17:30~19:30
- 土 9:00~11:00



SNS アクセス先



我々バレーボール部(男子)は全日本インカレ出場を目標に日々練習に励んでいます。昨年度は1年ぶりに全日本インカレの出場権を獲得することができました。

今年度は九州リーグ、全日本インカレにおいて更なる好成績を残せるように精一杯頑張ります。応援よろしくをお願いします。

年間スケジュール・活動実績

- ・福岡県リーグ戦(4月)
- ・九州春季1部リーグ戦(4~5月)
- ・西日本インカレ(7月)
- ・九州秋季1部リーグ戦(10~11月)
- ・全日本インカレ(12月)
- ・九州春季 1部リーグ 6位
- ・九州秋季 1部リーグ 6位
- ・全日本インカレ出場

7.バスケットボール部(女子)

■主将 李 佳愛

■男子0名 女子17名 計17名

①大楠アリーナ2020 2階フロア

②月～日 18:00～21:00



SNS アクセス先



バスケットボール部(女子)は創部5年目とまだまだ歴史が浅い部活ですが、最短でインカレ(全国大会)出場を目標に、日々練習に励んでいます。

選手だけでなく、学生コーチ・トレーナー・マネージャーも大々募集中なので興味のある方は大楠アリーナ2020にて見学お待ちしております!

年間スケジュール・活動実績

- ・県リーグ(4月)
- ・春季トーナメント 新人戦(5月)
- ・西日本大会(6月)
- ・九州リーグ(9月～10月)
- ・インカレ(12月)

- ・福岡県大学バスケットボール選手権大会 3位
- ・第29回全九州大学バスケットボールリーグ戦 4位

7.バスケットボール部(男子)

■主将 高瀬 智生

■男子35名 女子1名 計36名

①大楠アリーナ2020 2階フロア

②月～日 18:00～21:00



SNS アクセス先



バスケットボール部(男子)は部員36人で活動しています。昨年度は第74回全日本大学バスケットボール選手権大会に出場することが出来ました。

今年度も出場出来るように一緒に頑張ってくれる仲間を大募集しています!スタッフは男女関係なく大募集です!興味のある方はぜひ大楠アリーナの方にて見学お待ちしております!

年間スケジュール・活動実績

- ・県リーグ(4月)
- ・春季トーナメント(5月)
- ・新人戦(5月)
- ・西日本大会(6月)
- ・九州リーグ(9～10月)
- ・インカレ(12月)

- ・第74回全日本大学バスケットボール選手権大会出場

8.ラグビー部(女子)

■主将 馬場 希美

■男子 0名 女子 14名 計14名

①球技場 ②月～金 18:00～20:00

土・日 10:00～12:00



SNS アクセス先



私たちラグビー部(女子)は、現在プレイヤー13名、マネージャー1名で活動しています。初心者もマネージャー(男女問わず)、アナリストになりたい方も大歓迎です!

みんな、とても元気に一生懸命練習に励んでいます。たくさんの入部お待ちしております!

年間スケジュール・活動実績

- ・リージョナルウィメンズセブンズ(6～7月)
- ・夏合宿(8月)
- ・大学生大会(9～10月)
- ・卒部式 送別会(2月)

- ・リージョナルウィメンズセブンズ関西大会 準優勝
- ・第7回大学女子7人制ラグビーフットボール交流大会 10位
- ・第24回女子ラグビーフットボール関西大会 優勝
- ・第8回全国女子ラグビーフットボール選手権大会 準優勝(合同チーム)

8.ラグビー部(男子)

■主将 園田 俊輔

■男子 22名 女子 5名 計27名

①球技場・陸上競技場

②月・水・金 18:00～20:00

土 10:00～12:00



SNS アクセス先



経験者未経験者大歓迎です!

マネージャー也大歓迎!

InstagramのDMで何でも聞いてください!

年間スケジュール・活動実績

- ・新入生歓迎会(4月)
- ・商経戦(5月)
- ・合宿(8月)
- ・九州大会(10月)

- ・Cリーグ出場

9. アメリカンフットボール部



SNS アクセス先



- 主将 針元 晴椰
- 男子 13名 女子 2名 計15名
- ①球技場
- ②火・木 18:30～
- 土・日 10:00～

アメリカンフットボール部は大学から始める人ばかりで、高校時代にスポーツをしていない人でも楽しくできるスポーツです。

二部優勝、入替え戦を目標に日々練習をしています。活動日はいつでも見学・体験できるので気軽にのぞきに来てください!!

学年・運動経験関係なく待ってます!!

年間スケジュール・活動実績

- ・春季リーグ(5月～7月)
- ・夏合宿(8月)
- ・秋季リーグ(9月～11月)

10. サッカー部



SNS アクセス先



- 主将 鷹巣 直希
- 男子 98名 女子 0名 計98名
- ①陸上競技場
- ②月～日 7:00～ 9:00、17:40～ 21:00

こんにちは!九州産業大学学生会体育会サッカー部です。

私たちは、2022年度九州大学サッカートーナメントで九州2位となり、全国大会に出場しました。

総理大臣杯出場により学長賞も受賞しました。

インカレ、新人戦でも全国大会を目指して頑張りますので応援よろしくをお願いします!

年間スケジュール・活動実績

- ・九州リーグ(4月～11月)
- ・九州大学サッカートーナメント 総理大臣杯(6月)
- ・新人戦(11月)

- ・2022年度 全日本大学サッカー選手権 全国大会出場
- ・2022年度 全日本大学サッカートーナメント 全国大会出場
- ・2021年度 九州大学サッカー新人戦 九州優勝
- ・2021年度 全日本大学サッカー新人戦 全国3位
- ・2020年度 全日本大学サッカー選手権 全国大会出場

11.アイスホッケー部



SNS アクセス先



■主将 中原 悠斗

■男子8名 女子4名 計12名

①飯塚アイスバレス・アクション福岡・
オーヴィジョンアイスアリーナ福岡

②不定期

部員全員が仲良く、楽しく切磋琢磨していける部活です。

アイスホッケーは大学から始める人も多く、とても楽しいスポーツです!

ぜひ入部してください!

年間スケジュール・活動実績

- ・九州学生アイスホッケー選手権(3月)
- ・九州学生リーグ(11月)
- ・九州学生アイスホッケー選手権出場
- ・九州学生リーグ出場

12.ゴルフ部



SNS アクセス先

※学生課へお問い合わせください。

■主将 原富 優兼

■男子5名 女子0名 計5名

①学内ゴルフ練習場

②木・金 15:30~18:30

こんにちは、ゴルフ部です。

ゴルフ部は、活動を再開したばかりのサークルですが、今後大会の出場など活動を活発化したいと考えています。

是非興味のある方はゴルフ練習場へお越しください。

年間スケジュール・活動実績

- ・新入生歓迎行事(4月)
- ・新人戦(4月)

13. ソフトテニス部



SNS アクセス先



■ 男子主将 久保 直人

■ 男子 15名 女子 10名 計25名

① テニスコート ② 火～金 18:00～21:00
土・日 10:00～16:00

九州産業大学ソフトテニス部は、部員全員で1つの目標に向かって日々努力しています。

ソフトテニスを経験したことのある人、やったことはないけれど挑戦してみたい人、だれでも歓迎しています！

年間スケジュール・活動実績

- ・春季リーグ戦(5月)
 - ・全九州学生ソフトテニス選手権(5月)
 - ・福岡県学生ソフトテニス選手権(6月)
 - ・西日本学生ソフトテニス選手権(7月)
 - ・全日本インカレ(9月)
 - ・秋季リーグ戦(10月)
 - ・九州四国中国3地区学生(11月)
-
- ・春季リーグ戦 男子団体2位 女子団体2位
 - ・秋季リーグ戦 男子団体3位 女子団体3位

14. 硬式庭球部



SNS アクセス先



■ 主将 久富 昭拓

■ 男子 11名 女子 0名 計11名

① テニスコート ② 火・水・金 17:40～20:00
日曜日 9:00～12:00

こんにちは！

体育会硬式庭球部です。

私たちは全日本大学対抗テニス王座決定試合九州地区予選において2部昇格を目指して日々練習しています。

今年こそは3部リーグ優勝を目指して頑張りますので応援よろしくお願いします！

年間スケジュール・活動実績

- ・九州学生春季テニス選手権大会(5月)
 - ・九州学生夏季テニス選手権大会(8月)
 - ・全日本大学対抗テニス王座決定試合九州地区予選(9月)
 - ・九州学生チャレンジカップ(11月)
 - ・九州学生室内テニス選手権大会(2月)
 - ・九州学生新進テニストーナメント(3月)
-
- ・令和4年度全日本大学対抗テニス王座決定試合九州地区予選3部リーグ 3位

15. バドミントン部



SNS アクセス先



- 主将 江島 大輔
- 男子 28名 女子 12名 計40名

- ①大楠アリーナ2020 2階フロア
- ②火・水・木 18:00~21:00

初心者、経験者誰でも大歓迎です!
まずは見学に来てみてください!

年間スケジュール・活動実績

- ・九州リーグ(5月)
- ・福岡県新人戦 S級 3位(伊藤 優樹)

16. 卓球部



SNS アクセス先



- 主将 平田 峻策
- 男子 23名 女子 1名 計24名

- ①大楠アリーナ2020 1階卓球室
- ②月・水・金 18:00~21:00 土曜日 13:00~16:00

新入生の皆さん!こんにちは!卓球部です!
卓球部は24人で活動しており、九州1部リーグを目指して日々練習に励んでいます!

九産大は非常に恵まれた環境で練習を行なっているため、強くなりたい人には絶好の環境です!

卓球が強くなりたい方、興味がある方は是非卓球場に足を運んでみてください!

年間スケジュール・活動実績

- ・全九州学生春季大会(5月)
- ・全九州学生秋季大会(9月)
- ・全九州学生選手権大会(11月)
- ・オール西日本大学卓球選手権大会(12月)
- ・全九州学生春季大会 3部 1位
2部 昇格
- ・オール西日本大学卓球選手権大会シングルス出場

17.アーチェリー部

■主将 落合 ほたる

■男子 12名 女子 6名 計18名

①アーチェリー場 ②月～金 17:00～19:00
土曜日 10:00～12:00



SNS アクセス先



私たちアーチェリー部は、日々の練習に目標をもって取り組んでいます。

堅い部活だと思われるかもしれませんが、優しい先輩などが手厚く指導してくれるので未経験の方でも楽しめる部活になっています。

ほとんどの部員が大学からアーチェリーを始めているので努力次第で団体メンバーなどにも入れます。

少しでも興味があれば、ぜひアーチェリー部に来てください。

Instagramも行っています。

年間スケジュール・活動実績

・西日本大会選考会 アーチェリー王座決定戦(4～5月)

・夏季個人選手権大会(8月)

・新人選手権大会(9～10月)

・室内アーチェリー選手権大会(11月)

・第56回九州アーチェリー選手権大会 女子個人 1位、2位

・第46回九州学生アーチェリー王座決定戦 女子団体 準優勝

・第57回九州学生アーチェリー夏季個人選手権大会

男子個人優勝 女子個人 3位

18.弓道部

■主将 柴村 佑太

■男子 22名 女子 11名 計33名

①弓道場 ②月・水・金 18:00～20:00
土曜日 10:00～13:00



SNS アクセス先



初心者・経験者が半分ずついるため、助け合いが出来る素敵な部内コミュニティがあります。

楽しい部活をモットーに日々、部活動に取り組んでいます。初心者の方も経験者の方も気軽に練習風景を覗いてみてください。

皆さんの入部をお待ちしております。

年間スケジュール・活動実績

・新人戦(4月)

・女子大会(5月)

・北部リーグ(5月)

・北部リーグ(7月)

・九州学生弓道選手権大会(10月)

・指宿大会(12月)

・女子大会(12月)

・秋季5大学定期戦(12月)

・OB総会(12月)

・2022年九州学生弓道選手権大会 男子 決勝リーグ進出

19.空手道部

■ 男子主将 山本 翔和 ■ 男子 19名 女子 12名 計31名

■ 女子主将 宇都宮 優佳

①大楠アリーナ2020 多目的室7

②月～金 19:00～21:00 土・日 10:00～12:00



SNS アクセス先



こんにちは。体育会空手道部です。

私たちは第71回全九州大学空手道選手権大会で、男子優勝、女子準優勝という成績を収めることができました。全日本大学空手道選手権大会優勝を目標に日々厳しい稽古に取り組んでいます。みなさん応援よろしくお願ひします!

年間スケジュール・活動実績

- ・春季強化合宿(3月)
- ・全九州学生空手道選手権大会(5月)
- ・西日本大学空手道選手権大会(5月)
- ・全日本学生空手道選手権大会(6月)
- ・夏季強化合宿(9月)
- ・全九州大学空手道選手権大会(10月)
- ・全日本大学空手道選手権大会(11月)
- ・全九州学生空手道選手権大会
- ・男子個人組手 軽量級 優勝 中量級 優勝重量級 優勝
- ・女子個人組手 軽量級 優勝 重量級 準優勝
- ・男子個人形 優勝
- ・女子個人形 優勝
- ・西日本大学空手道選手権大会 男子団体組手 3位
- ・女子個人組手 ベスト8
- ・全九州大学空手道選手権大会 男子団体組手 優勝女子団体組手 準優勝

20.空手道拳誠館同好会

■ 主将 伊ヶ崎 有美

■ 男子 1名 女子 1名 計2名

①大楠アリーナ2020 多目的室3、4

②火18:00～19:00



SNS アクセス先



こんにちは、空手道拳誠館同好会です!

週1回(長期休み活動なし)で活動しています。運動部に入りたいけど、ハードに動けないという方にオススメです。練習は主に基本をしているので、初心者大歓迎です!

ぜひ、見学に来てみてくださいね!

年間スケジュール・活動実績

- ・新入生歓迎会(4月)

21.柔道部



SNS アクセス先



- 主将 東原 幸誠
- 男子 14名 女子 0名 計14名
- ①武道館 2階 柔道場
- ②月・火・木・金 7:00～8:00 土 10:00～12:00

私たち柔道部はまずは1部リーグに昇格することを目指して日々稽古に励んでいます。今年こそはと1部リーグ昇格を目指して部員一同頑張りますので、応援よろしくお願い致します。

年間スケジュール・活動実績

- ・新入生歓迎行事(6月)
- ・九州学生柔道優勝大会(5月)
- ・九州学生柔道体重別選手権大会(8月)
- ・2021年度九州学生柔道大会 2部リーグ 優勝

22.少林寺拳法部



SNS アクセス先



- 主将 内間 日菜
- 男子 7名 女子 3名 計10名
- ①大楠アリーナ2020 1階 多目的室3
武道館 1階 剣道場
- ②月・水・金 18:00～21:00 土 17:00～20:00

少林寺拳法は体格や身体能力関係なく誰でも習得することのできる護身術です。格闘技をやってみたい、強くなりたい、健康の為に運動をしたいなど、どのような方も大歓迎です！

年間スケジュール・活動実績

- ・新入生交流会(5月)
- ・福岡県大会(6月)
- ・立合評価法講習会(6月)
- ・福岡市錬成大会(9月)
- ・運用法交流会(10月)
- ・秋季全九州学生大会(10月)
- ・冬季全九州学生大会(12月)
- ・冬季全九州学生大会 白緑帯男子組演武 4位
茶帯女子組演武 1位

23.ボクシング部



SNS アクセス先



■主将 村中 琉倭

■男子 17名 女子 0名 計17名

①大楠アリーナ2020 1階 多目的室6

②不定期

初心者大歓迎!!安全安心に教えます。

女子マネージャー大募集です!!

年間スケジュール・活動実績

- ・福岡県新人戦選手権大会(5月)
- ・九州大学ボクシング選手権新人戦大会(12月)

24.中国武術部



SNS アクセス先



■主将 右田 大倭

■男子 8名 女子 0名 計8名

①火・木・金:大楠アリーナ2020 1階 多目的室

②18:00~21:00

私たち中国武術部は、中国で経験を積んだ指導者の下、日々練習を行っています。刀や剣、棍といった中国の武器なども練習しています。ほとんどの部員が大学から始めていますが、全国大会で入賞している部員もいます。

また、地域のイベントで表演をすることもあります。武術に少しでも興味がある方は、是非表演や練習など、見に来てください!

年間スケジュール・活動実績

- ・新入生歓迎行事(4月)
- ・全日本武術太極拳選手権大会(7月)
- ・合宿(8月)
- ・イベント出演期間(9月~12月)
- ・役職交代式(11月)
- ・福岡県武術太極拳大会(1月)

- ・2022年福岡県武術太極拳大会 長拳男子 1位入賞
- ・2022年福岡県武術太極拳大会 長拳短器械 1位入賞
- ・2022年福岡県武術太極拳大会 伝統拳男子 1位入賞
- ・2022年福岡県武術太極拳大会 対練 1位入賞

25. 剣道部



SNS アクセス先



- 男子主将 浦 皓輝
- 女子主将 寺田 瑞希
- 男子 23名 女子 15名 計38名

- ① 武道館 1階 剣道場
- ② 月・火・木・金 17:50~19:50 土曜日 9:00~11:00

こんにちは!

九州産業大学剣道部です。

私たちは、部長・師範・監督の先生方、OB・OGの先輩方のご指導のもと、日々日本一という目標達成のために稽古に取り組んでいます。

コロナウイルスの感染拡大により、規則が厳しくなったり、影響を受けた時期もありましたが、以前より部員数も増え、より活気がある部活動になったのでぜひ応援よろしくをお願いします!

年間スケジュール・活動実績

- ・九州学生剣道選手権大会(5月)
- ・西日本学生剣道大会(5月)
- ・全日本学生剣道選手権大会(7月)
- ・全九州学生剣道大会(9月)
- ・全九州女子学生剣道大会(9月)
- ・全日本学生-O.剣道優勝大会(10月)
- ・全日本女子学生剣道優勝大会(11月)
- ・オープン大会(12月)
- ・九州学生剣道選手権大会 全日本出場権獲得(白木・樋口)
- ・全九州女子学生剣道大会 女子団体 全日本出場権獲得

26. ウェイトトレーニング部



SNS アクセス先



- 主将 西田 歩夢
- 男子 8名 女子 0名 計8名

- ① 大楠アリーナ2020 2階 S&C室
- ② 不定期

筋トレが好きなお人が集まっています!

ウエイトリフティングをしている人、自身のスポーツの筋力強化の為、ベンチプレスやスクワットの記録を伸ばして試合に出てみたい人など理由は人それぞれですが、互いに教え合い筋力強化に取り組んでいます。

今年復活したばかりで部員がまだまだ少ないので、初心者でも日頃から筋トレをしている人でも大歓迎です!

年間スケジュール・活動実績

- ・令和5年始動!!

27.山岳部(登山)



SNS アクセス先



- 主将 織戸 雄大
- 男子6名 女子0名 計6名
- ①学友会棟 B棟 4階部室、立花山
- ②水曜日 17:30~19:00

私たち山岳部は平日は近くの立花山に登ったり、部室で山登りのための筋力をつけるために筋トレを行ったりしています!夏休みや春休みなどの長期休暇は泊まりがけで山に登っています!

興味のある方はぜひ一度訪ねてみてください!登山は初心者の方も楽しく登れます!

年間スケジュール・活動実績

- ・新入生歓迎登山(4月)
- ・夏休み登山(8月)
- ・春休み登山(2月~3月)

27.山岳部(スポーツクライミング)



SNS アクセス先



- 主将 梶 晃悠
- 男子10名 女子4名 計14名
- ①ジップロッククライミングジム
- ②不定期

とてもアットホームな雰囲気です。初心者も大歓迎。予定が合えば他学部、他学年とのコミュニケーションの場も作っています。

お気軽に体験に来てみてください!

年間スケジュール・活動実績

- ・ジャパンカップ 6位入賞
- ・大学生選手権 3位入賞

28.ワンダーフォーゲル部



SNS アクセス先



- 主将 嶋津 龍太郎
- 男子 3名 女子 0名 計3名
- ①学友会棟 B棟 3階部室
- ②水曜日 18:00~20:00

私たちワンダーフォーゲル部は、自転車や山好きの人たちが集まって活動しています。

自転車が好きな人が多く集まっているのでよくサイクリングに行きます。部室で行き先などの計画を立て、自分達で自転車を整備しサイクリングに行きます。志賀島や宗像など近辺をはじめ、山口県の下関市にある唐戸市場や熊本県の阿蘇山にも行ったことがあります。

部員も少なく活動頻度も多くはありませんが、部員が増えたらまた遠方にサイクリングに行きたいと思っています。

年間スケジュール・活動実績

29.陸上競技部



SNS アクセス先



- 主将 川副 凌雅
- 男子 15名 女子 4名 計19名
- ①陸上競技場
- ②月・水・金 17:30~21:00

陸上競技部は短距離と長距離に分かれて練習しています。時には短距離と長距離と一緒に練習することもあります。

経験者の方はもちろん未経験者や走ることが大好きな方、少しでも興味があればぜひ一度見学にいらしてください。Twitterアカウントもあるのでそちらで質問も受け付けています。

年間スケジュール・活動実績

- ・インカレ(5月~9月)
- ・島原駅伝(12月)
- ・第91回九州学生陸上競技対校選手権大会出場

30.水泳部(競泳・フィンスイミング)



SNS アクセス先



■主将 二宮 龍之輔

■男子15名 女子7名 計22名

①九産大スイミングクラブ

②月 曜日 10:00~13:00

火・水・金 17:30~20:30

土 曜日 9:30~12:30

こんにちは、水泳部です!

フィンスイミングはあまり馴染みがないと思いますが、足にヒレのような道具をつけてとても速く泳げる競技です。

前年度日本代表に3人も選ばれました!!素晴らしい成績をおさめることができました。

初心者大歓迎です!部員のほとんどが大学から競技を始めて今では大会に出るまで成長しています!

みなさんも一緒に泳ぎませんか?プールで待ってます!

年間スケジュール・活動実績

- ・夏季合宿(8月)
- ・九州大会(12月)
- ・春季合宿(2月頃予定)
- ・学生選手権(3月)
- ・日本選手権(5月)

・2022フィンスイミングワールドカップ400mBF 2位(田中 蓮)

31.ヨット部



SNS アクセス先



■主将 大串 亮介

■男子3名 女子0名 計3名

①小戸ヨットハーバー ②日曜日 10:00~16:00

現在ヨット部は3人で活動をしています。全員が大学からヨットを始めました。

毎週日曜日にOBの方に来ていただき、指導をしてもらっています。

まだ公式戦などに出れるレベルではないのですが、先輩後輩関係なく日々楽しく活動しています。

男女問わず、誰でも大歓迎です。

ぜひ一度試乗会などにお越しください。

年間スケジュール・活動実績

- ・九州学生新人戦(3月)
- ・博多湾オープンヨットレース(4月)
- ・西日本学生選手権(5月)
- ・林杯ヨットレース(6月)
- ・九州学生選手権大会(9月)
- ・小戸カップヨットレース(10月)

32.ライフセービング同好会



SNS アクセス先



■主将 原 晃央

■男子 31名 女子 0名 計31名

①学内競技場外の外周・九産大スイミングクラブ・百道浜

②月 17:40~19:20

水 7:30~9:00 土 10:00~12:00

ライフセービングは大学生からはじめる人がほとんどで、人の命を扱う唯一のスポーツです!

私たちは夏のパトロール期間や全国大会に向けて、週3回の練習を行っており、12月から2月まではオフ期間となっております。そのため、バイトと両立しやすく、充実した大学生活を送れること間違いなし!

体育会系のサークルであり、ボランティアでパトロールを行っているので就活でも大活躍です!!

年間スケジュール・活動実績

- ・資格講習会(5月、6月)
- ・福岡県ライフセービング選手権(5月、6月)
- ・パトロール期間(7、8月)
- ・全日本学生ライフセービング選手権大会(9月)
- ・オーシャンサーフチャレンジin白浜(10月)
- ・香椎祭模擬店出店(11月)
- ・オフ前レクリエーション(11月~12月)
- ・引退式(12月)
- ・オフ期間(12月~2月)
- ・福岡県ライフセービング選手権 総合2位
- ・全日本学生ライフセービング選手権大会出場
- ・ビーチリレー決勝進出、入賞

33.自動車部



SNS アクセス先



■主将 福長 数馬

■男子 19名 女子 1名 計20名

①自動車部ガレージ

②金曜日 17:30~20:00

車が好きな人必見!!

車がなくても大丈夫!!知識がなくても大丈夫!!

車を整備したりカスタムしたり楽しめる場所がここにあります。みんなで楽しいキャンパスライフにしましょう!

年間スケジュール・活動実績

- ・新入生歓迎会(4月)
- ・春季全九州学生ジムカーナ大会(6月)
- ・秋季全九州学生ジムカーナ大会(11月)
- ・卒業生追い出し懇親会(2月)
- ・春季全九州学生ジムカーナ大会
 - BM1クラス 3位
 - B2クラス 2位
 - シニアクラス 2、3、4位
 - ビギナークラス 3位
 - 審査員賞 2位

34.吹奏楽団部



SNS アクセス先



■主将 満江 卓也

■男子 17名 女子 20名 計37名

①大楠アリーナ2020 1階 多目的室8

②月・水・金18:00~21:00 土曜日13:00~16:00

吹奏楽部と聞くとどんなイメージですか？音楽経験がないと入れない、練習時間がとれない…なんて思ったりしませんか？？

九産大吹奏楽団部では初心者から経験者まで幅広く活動しています。また、週3日の練習でアルバイトや資格勉強などとも両立ができます！

そんな魅力ある吹奏楽団部ですが、パートごとで、部員が少ないパートもあります。まずは見学だけ・・・

楽器を演奏してみたい！楽器と触れ合ってみたい！という方、ぜひInstagramやTwitterのDMにお声掛けください！

年間スケジュール・活動実績

- ・日本海海戦117周年記念大会(5月)
- ・吹奏楽祭(6月)
- ・吹奏楽コンクール(7月)
- ・LaLa文化祭(10月)
- ・定期演奏会(11月)
- ・アンサンブルコンテスト(12月)
- ・ひな祭り演奏会(3月)

- ・福岡県吹奏楽コンクール 銀賞
- ・福岡県アンサンブルコンテスト



学術文化会系サークル紹介

CULTURE CIRCLE

23

団体

①活動場所 ②活動日時

各サークルへのアクセスはQRコードをご利用ください。
17・18ページのサークル連絡先一覧表でも確認できます。

※部員数：令和4年12月1日現在

Circle Name

- 1 デジタルアート部
- 2 美術部
- 3 電気工学研究部
- 4 写真部
- 5 茶道部
- 6 裏千家茶道部
- 7 放送研究部
- 8 映画研究部
- 9 旅行研究部
- 10 文芸部
- 11 競技ダンス部
- 12 ストリートダンス同好会Chicken

- 13 プロレス研究部
- 14 漫画研究部
- 15 管弦楽団同好会
- 16 音楽部
- 17 ダッキージャズオーケストラ
- 18 アコースティックギター同好会
- 19 グリークラブ
- 20 演劇研究部
- 21 ワークキャンプ同好会
- 22 九産大ぼうけん王同好会
- 23 会計学研究部

休部サークル名

- 英語研究部
新聞部
中国語同好会「悟空」
囲碁部

※マネージャーの募集については各サークルにお問い合わせください。

1. デジタルアート部



SNS アクセス先



■ 幹事 吉永 雪乃

■ 男子 29名 女子 16名 計45名

①学友会棟 中央棟 4階部室

②不定期 ~21:00

こんにちは、デジタルアート部です。

私たちデジタルアート部は、パソコン、液タブ等を使ってイラストを制作しています。

機材を持ってない人でも部室の機材を使って活動も可能です。

イラスト初心者の方も、デジタルで絵を描いたことがない方も一緒に活動してみませんか？

部員一同待ってます!!

年間スケジュール・活動実績

- ・学文祭(5月)
- ・香椎祭(11月)

2. 美術部



SNS アクセス先



■ 幹事 渡部 翔大

■ 男子 4名 女子 5名 計9名

①学友会棟 中央棟 4階部室

②月・水・金 17:00~21:00

私たち美術部は主に香椎祭の展出に向けて制作を行います。

新入生でもやりたいことがあれば先輩が相談に乗ってくれる部活です。是非1度部室にお越しください。

年間スケジュール・活動実績

- ・学文祭展示(5月)
- ・香椎祭展示(11月)
- ・似顔絵 出張(不定期)

3.電気工学研究部



SNS アクセス先



- 幹事 岡本 朝陽
- 男子 25名 女子 2名 計27名
- ① 学友会棟 中央棟 3階部室
- ② 月～金 17:30～21:00

こんにちは!電気工学研究部です!私達は電気工学科教員と共にモノづくりやイベント企画に取り組んでいます。3Dプリンターやレーザーカッター、木工用電動工具を部室に備えており、これらの講習会を開催しています。

1年生からでも気軽にモノづくりに取り組めます!これらに加えて、学外での工作教室の実施やイルミネーションイベントの運営などにも取り組んでいます。

文理芸問わず、興味のある方はぜひ一度部室にお越しください!

年間スケジュール・活動実績

- ・学文祭(5月)
- ・ランチ下原工作教室(8月)
- ・香椎祭参加(11月)
- ・ユースフェスタ東 ワークショップ(11月)
- ・西鉄香椎クリスマスマーケット イルミネーション設営(12月)
- ・第二種電気工事士資格取得(通年)
- ・学外連携活動(通年)

4.写真部



SNS アクセス先



- 幹事 山口 寛樹
- 男子 36名 女子 24名 計60名
- ① 学友会棟 中央棟 3階部室
- ② 月・水・金 16:00～20:00

今年の写真部はひと味違います!!夏合宿!毎月の撮影会!他大学との合同撮影会!イベント盛りだくさんです!写真好き、イベント好き大歓迎!

カメラは一眼レフ、ミラーレス、スマホOK!週3回の活動は自分のペースで自由に参加可能!もちろん兼部もOK!他学部の人はもちろん他大学の人も仲良くなれます!

興味のある人はInstagramのDM、または直接部室にお越しください!(春の部員募集締め切りは5/1まで!)

年間スケジュール・活動実績

- ・学文祭での写真展示(5月)
- ・1泊2日の夏合宿(8月)
- ・夏展(9月)
- ・香椎祭での写真展示(11月)
- ・学内での撮影会(毎月予定)
- ・他大学との合同撮影会(年数回)

5. 茶道部



SNS アクセス先



■ 幹事 安西 陽介

■ 男子 2名 女子 3名 計5名

- ① 学友会棟 中央棟 4階部室
- ② 月・水・金 18:00~21:00

こんにちは、茶道部です！

私たち茶道部は、お茶会を開催したり、参加したり、日々お茶を楽しんでいます。

毎週3回、月水金に部室にて活動しています。金曜日には、外部から先生を呼んで練習しています。

たくさんの学生と温かいお茶と甘いお茶菓子を楽しみたいと思います！

是非お越しください！！

年間スケジュール・活動実績

- ・学文祭(5月)
- ・七夕茶会(7月)
- ・紅葉茶会(10月)
- ・秋季定例茶会(11月)
- ・取得資格
- ・茶道修業證書 入門・小習許状

6. 裏千家茶道部



SNS アクセス先



■ 幹事 山崎 凌

■ 男子 5名 女子 5名 計10名

- ① 学友会棟 中央棟 1階部室
- ② 火・木 16:00~21:00

こんにちは！裏千家茶道部です。

私たち裏千家茶道部は、毎週火曜日と木曜日の週2日活動しており、火曜日には先生に指導していただきながら稽古に励んでいます。また毎年数回程お茶会を学内外問わず開催しています！

お茶を経験したことのある方もない方も大歓迎です。少しでも興味を持っていただければぜひ学友会棟1階にある部室までお越しください。お茶とお菓子を用意してお待ちしております！

年間スケジュール・活動実績

- ・学文祭(5月)
- ・新入生歓迎茶会(6月)
- ・香椎宮茶会実施(9月、11月)
- ・香椎祭 チャリティー茶会(11月)
- ・卒業茶会(2月)

7.放送研究部



SNS アクセス先



■ 幹事 靄井 颯人

■ 男子 18名 女子 2名 計20名

①学友会棟 中央棟 2階部室 ②不定期 ~21:00

こんにちは!放送研究部です!

私たち放送研究部はイベントの司会進行や企画運営を行っています。企画運営してみたい、友達が欲しいなどなどどんな理由でも大丈夫です!興味がある方は是非1度部室にお越しください。

学友会棟2階の部室でお待ちしております!

年間スケジュール・活動実績

- ・学文祭(5月)
- ・香椎祭(11月)

8.映画研究部



SNS アクセス先



■ 幹事 樋口 裕基

■ 男子 14名 女子 7名 計21名

①学友会棟 中央棟 2階部室 ②不定期 17:30~

こんにちは!映画研究部です!

このサークルではプロジェクターでの映画鑑賞や映画制作を主に行なっています。

今年は本格的な映画を1本制作することを目標に活動します。

ほかにも本学で毎年開催される学文祭や香椎祭でも活発的に活動したいと考えています。

もし興味を持たれた方がいましたら、学友会棟中央棟2階にある部室までお越しください。

年間スケジュール・活動実績

- ・学文祭(5月)
- ・香椎祭(11月)
- ・映画祭への出展

9.旅行研究部

■ 幹事 木田 龍之介

■ 男子 13名 女子 2名 計15名

①学友会棟 中央棟 2階部室 ②水曜日 17:30~20:00



こんにちは!旅行研究部です。私たちは毎週水曜日17:00から学友会棟部室で活動しています。夏休みや冬休みなど、休暇を利用して旅行に行くことを目標に活動しています。興味のある方はぜひ部室までお越しください!

SNS アクセス先



年間スケジュール・活動実績

- ・新入生歓迎会(4月)
- ・夏季旅行(7~8月)
- ・長崎日帰り旅行(11月)
- ・冬季旅行(12~3月)

10.文芸部

■ 幹事 矢野 葵平

■ 男子 6名 女子 6名 計12名

①学友会棟 中央棟 2階部室

②月・水 18:00~20:00



私たち文芸部は、それぞれが自らの執筆活動や部員の作品の批評を行いながら交流を深めています。

学文祭や香椎祭へ向けた部誌の制作も行っておりますので、自分の作品を本として発表することもできます。

作家を目指している方、趣味で小説を書いている方、小説を書いてみたい方、小説を読むのが好きな方、どんな方でも文芸部は歓迎致しますので、是非お気軽に部室へ足をお運びください。

SNS アクセス先



年間スケジュール・活動実績

- ・学文祭(5月)
- ・香椎祭(11月)

11. 競技ダンス部

■ 幹事 瀨田 武志

■ 男子 3名 女子 3名 計6名

① 学友会棟 中央棟 3階部室

② 月・水・金 18:00~21:00



新入生の皆さん入学おめでとうございます。

競技ダンスとは社交ダンスを競技化したものであり、男女で組んで踊るダンススポーツです。競技ダンスの特徴としてほとんどの学生が未経験者として入部してきます。

皆、ゼロからのスタートなので誰でも優勝を狙えます。是非僕たちと一緒に4年間、充実した大学生活を送ってみませんか？部員一同皆様の体験・入部を心からお待ちしております！

SNS アクセス先



年間スケジュール・活動実績

- ・春の舞踏会
- ・春季大会
- ・北九大会
- ・秋季大会 (新人戦、団体戦モダンの部・ラテンの部決勝進出)

12. ストリートダンス同好会Chicken

■ 幹事 竹田 美爽葉

■ 男子 70名 女子 70名 計140名

① 学友会棟 中央棟 4階

学友会棟 A棟 2階多目的室ホール

② 月~金 18:00~21:00



こんにちは！ストリートダンス同好会Chickenです。Chickenでは、毎日異なるジャンルレッスンがあり、経験者、初心者関係なく楽しく活動を行っています。レッスンの他には旅行やパーティーなど行事が盛り沢山です！

Chickenはクルー全員仲が良く、最高のサークルです！！みなさんもChickenに入って一生の思い出となる4年間を送りませんか？どなたでも大歓迎です！お待ちしております！！

SNS アクセス先



年間スケジュール・活動実績

- ・新入生歓迎会(4月)
- ・マイナビDANLEALIVE HIRO'S 2022 FINAL 出場(4月)
- ・パークコンサート(5月)
- ・夏旅行(8月)
- ・SENSE クルーバトル 優勝(9月)
- ・香椎祭(11月)
- ・クリスマスパーティー(12月)
- ・卒業パーティー(3月)
- ・定期：ダンスイベント (バトル含む)

13. プロレス研究部



SNS アクセス先



■ 幹事 井村 太一

■ 男子 3名 女子 5名 計8名

- ① 学友会棟 中央棟 2階
大楠アリーナ2020 多目的室5
- ② 火 17:30~ 土 16:30~

私たちプロレス研究部は全国でも珍しい"部活動"です!

レスラー、レフェリー、音響、カメラ、リングアナウンサー部員全員で試合を作り上げています。

「プロレスで日本を元気に!!」「リングから勇気と感動を!!」をスローガンにリングで試合をし、レスラー、スタッフ同、お客さんと共にプロレスを楽しんでいます。プロレスを知らない人も大歓迎です!

全国でも珍しいプロレス研究部と一緒に熱い青春を送りましょう!

年間スケジュール・活動実績

- ・新入生勧誘パークコンサート(4月)
- ・学文祭(5月)
- ・熊本大会(9月)
- ・ひまわり苑大会(10月)
- ・中洲大会(10月)
- ・香椎祭(11月)
- ・西南学院大学大学祭(11月)

14. 漫画研究部



SNS アクセス先



■ 幹事 高尾 美聖

■ 男子 21名 女子 19名 計40名

- ① 学友会棟 中央棟 4階部室
- ② 不定期 17:30~21:00

漫画研究部では、漫画・イラスト・ヒーローショーの制作を中心とした創作活動を行ってます!

日々、毎週夕方に行われる部会で交流を深めたり、学文祭や香椎祭に向けて、グッズの制作や漫画の制作、ヒーロースーツの制作などに取り組んだ活動をしています。

普段は2号館の教室で週に2回を目安に、部会を開いていますので、漫画やアニメ、ゲームに興味がある方は気軽に見学に来てください~!

お待ちしております!

年間スケジュール・活動実績

- ・学文祭(5月)
- ・香椎祭(11月)
- ・年末交流会(12月)

15. 管弦楽団同好会



SNS アクセス先



- 幹事 村山 千晴
- 男子 2名 女子 3名 計 5名
- ① 学友会棟 中央棟 3階部室
- ② 不定期

こんにちは、管弦楽団同好会です。
 私たちは、弦楽器や管楽器を使って演奏しています。管弦楽団同好会は、去年休部から復帰し、活動実績はないですが、部員皆で楽しく活動を行っています。
 経験、未経験は問いません！
 少しでも気になったらぜひ学友会棟3階の部室まで！

年間スケジュール・活動実績

16. 音楽部



SNS アクセス先



- 幹事 島津 紗里
- 男子 74名 女子 31名 計 105名
- ① 学友会棟 中央棟 3階部室・
A棟 4階防音室2・2階防音室6
- ② 毎日 ~20:00

こんにちは！音楽部です。
 私たちはそれぞれバンドを組んで、部室、防音室で楽しく練習をしています。初心者の方も大歓迎です！また、楽器を持っていない人はこちらで貸出をすることも可能です。
 ライブも定期的で開催されており、1年生から出演することが出来ます！
 たくさんの部員と様々な音楽に触れながら楽しく音楽活動をしてみませんか？
 部室でお待ちしております！

年間スケジュール・活動実績

- ・1年生対象マラソンライブ(5月)
- ・学文祭(5月)
- ・強化合宿(8月)
- ・1年生対象のマラソンライブ(9月)
- ・LaLa文化祭での演奏(10月)
- ・クリスマスライブ(12月)
- ・卒業コンサート(2月)
- ・強化合宿(3月)

17.ダッキージャズオーケストラ

■幹事 島末 倅祈

■男子 20名 女子 26名 計46名

- ①学友会棟 中央棟 3階部室
学友会棟 A棟 2階 防音室7.8
②毎日 ~21:00



SNS アクセス先



こんにちは!ダッキージャズオーケストラです。私たちは地域や学内のイベントでの演奏、年度末に行われる定期演奏会に向けて日々活動しています。

吹奏楽、音楽経験者はもちろんのこと、初心者の方も大大歓迎です!現部員にも未経験で始めた人はたくさんいるので安心してくださいね。

個性が豊かすぎる私たちと大学生活の最高の思い出をつくりましょう!皆さんと演奏できることを楽しみにしています!

年間スケジュール・活動実績

- ・パークコンサート(4月)
- ・学文祭(5月)
- ・All Kyusyu Students Bigband Jazz Festival(8月)
- ・合宿(9月)
- ・lala文化祭(10月)
- ・香椎祭(11月)
- ・クリスマスランチコンサート(12月)
- ・定期演奏会(2月)

18.アコースティックギター同好会

■幹事 小柳 友莉菜

■男子 65名 女子 34名 計99名

- ①学友会棟 中央棟 4階部室
②月~金 9:00~21:00



SNS アクセス先



学友会棟4階で主に月曜日から金曜日に活動を行っています。1.2ヶ月に一回行われるサークルライブに向けて皆練習しています。もちろん参加は自由です。好きな時間に来て、自由に練習ができます。

最近はギター以外にも好きな楽器を弾いています。初心者の方も大歓迎で先輩が優しく教えます!みんな仲良しでいつも賑やかなサークルです!

年間スケジュール・活動実績

- ・新歓ライブ(4月、5月)
- ・1年生ライブ(6月、7月)
- ・ハロウィンライブ(10月)
- ・香椎祭、引退ライブ、イベント依頼(11月)
- ・クリスマスライブ、イベント依頼(12月)

19. グリークラブ



SNS アクセス先



■ 幹事 渡邊 真那斗

■ 男子 10名 女子 7名 計17名

- ① 学友会棟 中央棟 2階部室
② 月・水・金 18:00~20:00

歌うのが大好きなそのあなた!そんなあなたはぜひグリークラブに来てみてください♪

このサークルでは、合唱を中心に歌う活動をしています。歌うジャンルはJ-popや洋楽など、どんな曲でも歌えます。

大学生活で大変なことが色々あると思います。そんな時、息抜きに歌いに来てください!

一緒に歌って楽しもう!色々な学部個性豊かで優しい部員があなたを待っています。

学友会棟2階の部室にぜひ!足を運んでみて下さい!

年間スケジュール・活動実績

- ・パークコンサート(4月、9月)
- ・ガーデンズ千早 オープニングフェス 「sing」出演(4月)
- ・学文祭(5月)
- ・九州フレッシュメンコア 創立25周年記念演奏会 出演(10月)
- ・香椎祭(11月)
- ・定期演奏会(2月)

20. 演劇研究部



SNS アクセス先



■ 幹事 二上 諄也

■ 男子 5名 女子 6名 計11名

- ① 学友会棟 中央棟 4階部室・2階謡曲室・1階大会議室
② 月・水・金 17:40~20:00

私達演劇研究部は、経験者や未経験者を問わず部員を募集しています。普段は年に予定されている本番に向けて活動をしており、演劇の大会出場や、芸術学部の映像作品に役者として出演するなど、様々な形で活動を行っております。

役者として演じてみたい方はもちろん、脚本家として物語を作ってみてみたい方、照明や音響などの裏方をしてみたい方など、少しでも興味のある方は遠慮なく演劇研究部にお越しください。

年間スケジュール・活動実績

- ・新入生歓迎会(4月)
- ・学文祭公演(5月)
- ・福岡学生演劇祭(8月)
- ・香椎祭公演(10月)
- ・冬季グループ公演(12月)
- ・卒業公演(3月)

21.ワークキャンプ同好会

■幹事 小野 友幸

■男子4名 女子0名 計4名

- ①学友会棟 中央棟 1階
- ②木曜日 12:40~13:40



私たちワークキャンプ同好会は様々な福祉施設に訪問をし子供に勉強を教えたり、ご年配の方の生活のお世話をしたりと困っている方の役に立つために日々活動しています!

今年からは福祉系ボランティア以外にも挑戦する予定です。大学生活でボランティア活動してみたい方、人脈を広げたい方、就活での話題を作りたい方、どのような動機でも歓迎しています!是非お越しください!

SNS アクセス先



年間スケジュール・活動実績

- ・新入生勧誘(4月)
- ・ピオネ祭(7月)
- ・サマーキャンプ(8月)

22.九産大ぼうけん王同好会

■幹事 田代 蛭克

■男子15名 女子11名 計26名

- ①学友会棟 中央棟 4階
- ②火 17:30~19:00

学友会棟 A棟4階防音室1、
中央棟4階部室、
下原公民館 (第3日曜)



私たちは毎週火曜日にミーティングを行い、月に1回しもばる広場という活動に参加しています。その他、依頼があれば子どもたちに関わるボランティアを行っております。

学年学部性別問わず部員募集中です。私たちと一緒に充実した大学生活を送りませんか?

SNS アクセス先



年間スケジュール・活動実績

- ・しもばる広場(毎月)
- ・新入生歓迎行事(4月)
- ・学文祭(5月)
- ・おひさま縁日(10月)
- ・香椎祭(11月)

23.会計学研究部



SNS アクセス先

※学生課へお問い合わせください。

■ 幹事 木谷 仁

■ 男子 6名 女子 4名 計10名

① 学友会棟 中央棟 4階部室

② 月曜日 18:00~20:30

簿記検定に向けて、学び合いを基本とし、学習を深めています。

日商簿記、会計士資格、税理士資格取得etc.

年間スケジュール・活動実績

・各検定に合わせてスケジュール変動

44の任意団体のススメ

- 詳しくは1号館3階学生課、中央会館7階総務委員会部室へお問合せ下さい。
- 各サークルへのアクセスはQRコードをご利用ください。サークル連絡先一覧表でも確認できます。

愛好会 ▶

九産大チャンプруз

野球①

男子 11名 女子 0名 計 11名

① 土・日 11:00～15:00 または15:00～17:00

② 雁の巣レクリエーションセンター、名島運動公園

軟式野球に興味がある方は是非お待ちしております①
試合時は、全員が出場し全員野球で勝利を目指して頑張っています！
マネージャーも大募集です！！

ウリポーズ93

野球②

男子 9名 女子 2名 計 11名

① 土曜日・日曜日 11:00～

② 雁の巣レクリエーションセンター、香椎浜公園

野球経験者だけでなく、未経験者も大歓迎！
全員野球がモットーのサークルで、みんなで楽しく試合や練習行ってます！
新入生のみなさんお待ちしております！！
マネージャーも募集！



Garlics

野球③

男子 46名 女子 3名 計 49名

① 不定期

② 雁の巣レクリエーションセンター、名島運動公園

新入部員どんどん募集しております！
体験も大歓迎です！
初心者の方でも試合出場出来ます！
初参加から試合出場出来るので、是非一度足を運んでみてください！



スプリントF.C

サッカー①

男子 83名 女子 7名 計 90名

① 火曜日 19:00～21:00 ② 香椎第二中学校

私たちは楽しむことを目的に毎週火曜日にサッカーをしています。
全国大会に繋がる試合もあるので、サッカーしたい人や体動かした人歓迎します。
マネージャーも募集しております。

リターンエース

テニス①

男子 12名 女子 3名 計 15名

① 月曜日・木曜日 15:30～18:00

② 海の中道テニスコート

私達は、毎週月曜と木曜日に活動しています。楽しくテニスを行うことが目的です！
初心者でも上級者でも大歓迎です。是非足を運んでみてください！

とんぼクラブ

テニス②

男子 8名 女子 4名 計 12名

① 月曜日・木曜日 19:00～21:00

② 名島運動公園テニスコート

自由参加のサークルなので、参加したいときに参加できます！
いつでもWelcomeです！



Ducks

バスケットボール①

男子 64名 女子 27名 計 91名

① 月曜日・土曜日 時間未定

② 大楠アリーナ2020

バスケ初心者から上級者まで様々な学生がいます。
女子部員大募集！



NGVバレーボール愛好会

バレーボール

男子 35名 女子 10名 計 45名

- ① 火曜日 17:00～21:00
- ② コミセンわじろ



バレーボールに興味がある方、やってみたい方はぜひ来てください。

卓球愛好会

卓球

男子 24名 女子 6名 計 30名

- ① 不定期
- ② 大楠アリーナ2020 卓球場



卓球愛好会では、初心者、経験者問わず楽しく活動できる場です。
是非卓球愛好会に参加してみてください。

バドミントン愛好会

バドミントン

男子 78名 女子 45名 計 123名

- ① 不定期
- ② 大楠アリーナ2020、近隣体育館



バドミントン愛好会は大人数で、様々な学部、学年の人とバドミントンを通して交流し仲良くなることが出来るサークルです。

FC Vertex

サッカー②フットサル①

男子 18名 女子 2名 計 20名

- ① 不定期
- ② 和白中学校、PRIDE BASE 福岡

私たちは、サッカーとフットサルどちらも楽しく行うサークルです！
一緒にサークルを盛り上げていきませんか？
初心者も多く在籍しているので気軽に参加してみてください！

現代遊戯愛好会

ボードゲーム、TRPG

男子 7名 女子 3名 計 10名

- ① 月曜日・火曜日・木曜日 16:00～21:00
- ② 中央会館8階 部室



我々、現代遊戯愛好会は、様々な遊戯を愛し、自ら作成を行うこともあります。
ジャンルは様々ではありますが、基本ボードゲームなどのゲームで楽しく遊んでいます。コロナ禍ではオンラインでの活動で遊んでおりました。

九産大TCG愛好会

トレーディングカードゲーム

男子 47名 女子 0名 計 47名

- ① 月曜日～金曜日 12:40～
- ② 空き教室



いろいろなカードゲームをやっています！
授業の空きコマなど、暇な時間はぜひ来てみてください！
カードゲームをやったことがない人でも大歓迎です！1から教えます！

機械女子会

勉強会

男子 0名 女子 9名 計 9名

- ① 不定期
- ② 8号館3階 機械工学科ゼミナールII

機械女子会は機械工学科女子学生の集まりとなっております。
数少ない女子学生が集まり勉強会や上下の交流会など行っております。機械工学科に入って不安な事とかも先輩方が色々教えて下さるので是非来てみてください。

アイドル研究愛好会 QanvaS

アイドルコピーダンス

男子 0名 女子 20名 計 20名

- ① 月曜日～金曜日 17:30～21:00 土曜日 17:30～20:00
- ② 17303教室

アイドルのコピーダンスを主な活動としています。
アイドルコピーダンス日本一決定戦「UNIDOL」への出場、文化祭などの学校行事、学外イベントへの出演、その他にも部員同士でアイドルの現場に行ったり、グッズ交換などアイドルに関することなら何でもします。ダンス未経験の方もOKです！



Connect ~自ら学び、人から学ぶ~

イベント系サークル

男子 14名 女子 5名 計 19名

- ① 不定期 ~20:00
- ② 随時決定

私たちは、各々が持つ「計画力」「修正力」「発想力」をフル活用し、ゲーム大会などを細々開催しているイベント系サークルです。

自分だけの最強の世界を作ってみませんか？

食品開発研究会

男子 16名 女子 13名 計 29名

- ① 不定期
- ② 11号館1階食品加工プラント

食品開発研究会の魅力は、食品の事について楽しく学べる事や、授業で学習した事を実践出来る事やまた色々な方とコミュニケーションが取れる事です。
そして商品開発を通して達成感を味わう事が出来ますので、興味がある方は食品開発研究会の入部をお待ちします。



理科学研究会

男子 16名 女子 13名 計 29名 生命科学部生のみ

① 不定期

② 生命科学実験室I



理科学研究会は生命科学部の学部内サークルです。年に2回の実験教室やクリスマスイベントを行なっています。学部内での友人や先輩とのつながりをとてつくりやすいサークルです。

ぜひ、生命科学部での大学生活の第一歩として気軽に入部してみてください

鉄道研究愛好会

鉄道に関する研究

男子 13名 女子 0名 計 13名

① 水曜日・金曜日 17:00～19:00

② 中央会館7階 705号室



鉄道模型が好き、鉄道で旅をするのが好きという方はもちろん、新しい趣味を探しているという方はぜひお越しください！

メディア系愛好会 Vinci

映像作成

男子 14名 女子 18名 計 32名

① 金曜日 17:00～20:00

② 中央会館7階 部室



九州産業大学の学生団体メディア系愛好会vinciです。活動内容はデザインや映像制作などを行なっています！パソコンに少しでも興味のある方は是非！！

スポーツ栄養研究会

勉強会

男子 6名 女子 3名 計 9名

① 不定期

② 3号館2階レクチャースペース 調理実習室

食事がスポーツ選手のパフォーマンスに与える影響は大きく、試合でよい結果を残すために、食事は重要な戦略の1つとなります。私たちは、スポーツ選手が摂るべき望ましい食事について、勉強会を通して知識を深めたり、実際にプロスポーツ選手やスポーツを行っている学生・生徒を対象に栄養相談会を行って技術を磨いたりしています。

スポーツ栄養に興味のある方は、お気軽にご連絡ください！

ふくおか自然災害研究会

防災まちづくり支援

男子 1名 女子 0名 計 1名 都市デザイン工学科生のみ

① 不定期

② 8号館4階防災計画学セミナー室I

活動は不定期ですが、災害や防災に興味がある方、先輩方から授業や就職活動の話聞くことができます。

またボランティアを通じて就職活動に役立てることもできます

KSU コスプレ愛好会

コスプレ制作、撮影

男子 6名 女子 20名 計 26名

① 不定期 17:20～

② 中央会館7階部室



自分じゃない何かになれるのはほんとに最高です！騙されたと思ってしてみてください！

この愛好会と一緒にコスプレを楽しみコスプレ文化をよりよく広めていく会です。

裏方（撮影係など）もめっちゃめっちゃ募集してます。スキル磨きにもなると思います！

少しでも興味ある方！是非来てください

建築研究会

勉強会

男子 8名 女子 0名 計 8名

① 月曜日

② 未定



建築のサークルが少なく、講義以外でも建築に触れることができる機会と場所を設けたいと思い結成を決意致しました！

建築に少しでも興味を持っている方を対象にしており、それぞれの感性、価値観で意見交換することで、アイデアの幅が広がっていくことを望んでおります！

九産大の学生であれば誰でも歓迎です！ぜひ一緒に建築を学びましょう！

土木研究会

勉強会

男子 20名 女子 2名 計 22名

① 不定期

② 未定

講義で学ぶだけでなく、学んだ内容がどのように現場で応用されているか一緒に学びませんか？

土木研究会に入って、もっと土木の魅力に触れて、一緒に学びを深めていきましょう！

男子でも女子でも大歓迎です！！是非入ってください！！

eスポーツ愛好会

勉強会

男子 5名 女子 0名 計 5名

① 不定期

② オンライン

eスポーツ愛好会はゲーム好きの集まりです。ゲームの上手下手ではなく、ゲームが好きかどうかで入るかどうかを決めていただけると幸いです。

ねこ愛好会

地域貢献(猫と人のため)

男子 25名 女子 18名 計 43名

① 火曜日・金曜日 18:00～19:00

② 1号館5階 N502



人数の関係で、中央会館7階の部室にて活動する場合もございます。

見学希望の際は事前にSNSにてご連絡ください

KSUボランティアプロジェクト ボランティア

男子 131名 女子 141名 計 272名

- ① 不定期
- ②

様々なボランティア団体からの依頼を受け、その依頼に基づいて活動を行っています。
ボランティアは依頼者のニーズによって活動内容は異なり、自分の興味のある活動を選択して参加することができます。

九州産業大学留学生会

留学生が加入
不定期 随時決定



遠く母国を離れた留学生同士が国境を越えて友好を深め、勉学に励み、また国際交流に寄与することを目的としています。
留学生同士または日本人学生との間で親睦と友好を深めるために様々な活動やレクリエーションを開催しています！
ぜひ、留学生の方は、中央会館2階国際交流センターまでお問い合わせください。

寮友会

立花寮生が加入

- ① 不定期
- ② 九州産業大学 立花寮

私たち寮友会は、立花寮に在寮している寮監と寮生全員で構成されています。主な活動内容としては、県別懇親会などがあり、寮生同士の交流及び親睦を深めるための活動を行っています。

寮生活は基本的に1年間ですが、希望があれば2年目まで寮生として在寮が可能となっています。

また、1年間寮生活を体験した寮生が寮監として在籍し新入生の相談役となってくれますので安心して学生生活を送ることができます。

九州産業大学 ネパール人留学生会 相談会

男子 4名 女子 1名 計 5名

- ① 不定期
- ② 未定

ネパール人留学生の皆さんが楽しい大学生活を過ごせるための環境づくりに励んでいます。

県人会 ▶

※令和4年12月1日現在の情報です。

東日本・近畿県人会

男子 1名 女子 0名 計 1名

- ① 各都道府県出身者との交流、香椎祭等の模擬店出店
- ② 中央会館7階部室

コロナ禍の影響により一時は部員がいなくなりましたが、今年はやる気十分の青森県出身会長が活発な活動をお約束します！

東日本、近畿出身者は是非入部して交流、助け合い、模擬店出店等の楽しい活動を楽しみましょう！

山陽県人会

- ① 香椎祭での模擬店出店
- ② 中央会館7階部室

部員を募集していますので、興味がある方は1号館3階学生課までお問い合わせください！

四国県人会

男子 3名 女子 0名 計 3名

- ① 香椎祭での模擬店出店
- ② 中央会館7階部室

昨年度の香椎祭では、少ない人数ながら模擬店を出店して、みかんジュースやお菓子の販売をしました！！

四国県出身の方は、ぜひ一緒に活動しましょう！！興味がある方は1号館3階学生課までお問い合わせください！

山陰県人会

- ① 香椎祭での模擬店出店
- ② 中央会館8階部室

部員を募集していますので、興味がある方は1号館3階学生課までお問い合わせください！

山口県人会

男子 16名 女子 2名 計 18名

- ① 香椎祭での模擬店出店
- ② 中央会館7階部室

山口県人会では毎年香椎祭で瓦そばを販売しています。

山口県民でなくても少しでも興味があったら連絡してくれると嬉しいです。

瓦そばぶち美味しいけえ食べて～

福岡県人会

男子 3名 女子 3名 計 6名

- ① 香椎祭での模擬店出店
- ② 中央会館7階部室

部員を募集していますので、興味がある方は1号館3階学生課までお問い合わせください！

佐賀県人会

男子 10名 女子 4名 計 14名

- ① 新入生勧誘(春・秋)香椎祭出店OB OGとの食事会 など
- ② 中央会館7階部室

佐賀県人会は活動自体そこまで多くはありませんが、様々な活動を通して親睦を深めています。

大学に入って友達作りが難しいと思う人は、大学生活を充実させる足掛かりとして入部を考えてみてください。

佐賀出身の方も他県出身の方もたくさんの方をお待ちしています。



長崎県人会

男子 8名 女子 6名 計 14名

- ① 香椎祭での模擬店出店
- ② 中央会館7階部室

香椎祭には毎年出店しており、昨年は角煮まんとうとミルクセーキを販売しました。

とても和気あいあいとしていて楽しいです！

熊本県人会

男子 11名 女子 8名 計 19名

- ① 香椎祭での模擬店出店
- ② 中央会館8階部室

部員を募集していますので、興味がある方は1号館3階学生課までお問い合わせください！

大分県人会

男子 26名 女子 10名 計 36名

① 香椎祭での模擬店出店

② 中央会館8階部室

大分県人会の主な活動は香椎祭で出店する模擬店です。毎年大分の名物であるとり天を作って販売しています。大分出身の学生はもちろん、他県出身の学生也大歓迎です。一緒に香椎祭を盛り上げましょう！



宮崎県人会

男子 1名 女子 3名 計 4名

① 香椎祭での模擬店出店

② 中央会館8階部室

部員を募集していますので、興味がある方は1号館3階学生課までお問い合わせください！

鹿児島県人会

男子 6名 女子 1名 計 7名

① 香椎祭での模擬店出店

② 中央会館8階部室

部員を募集していますので、興味がある方は1号館3階学生課までお問い合わせください！

沖縄県人会

男子 12名 女子 5名 計 17名

① 香椎祭での模擬店出店

② 中央会館8階部室

部員を募集していますので、興味がある方は1号館3階学生課までお問い合わせください！

県人会は、後援会組織の再編により令和4年度より変更になっています

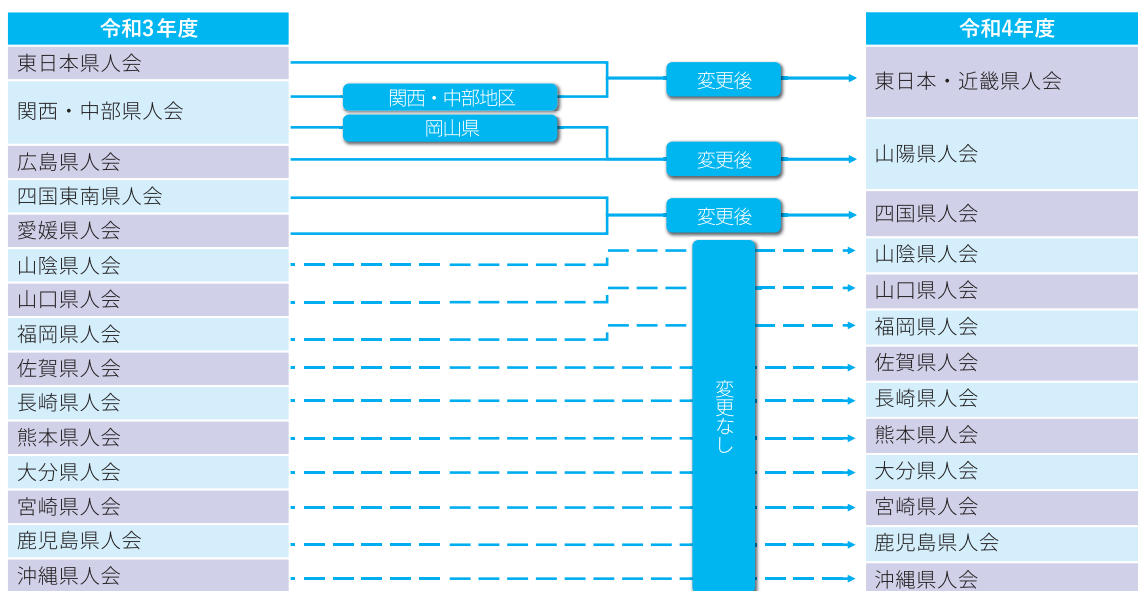

部室は学友会棟にある！

学友会棟フロアガイド

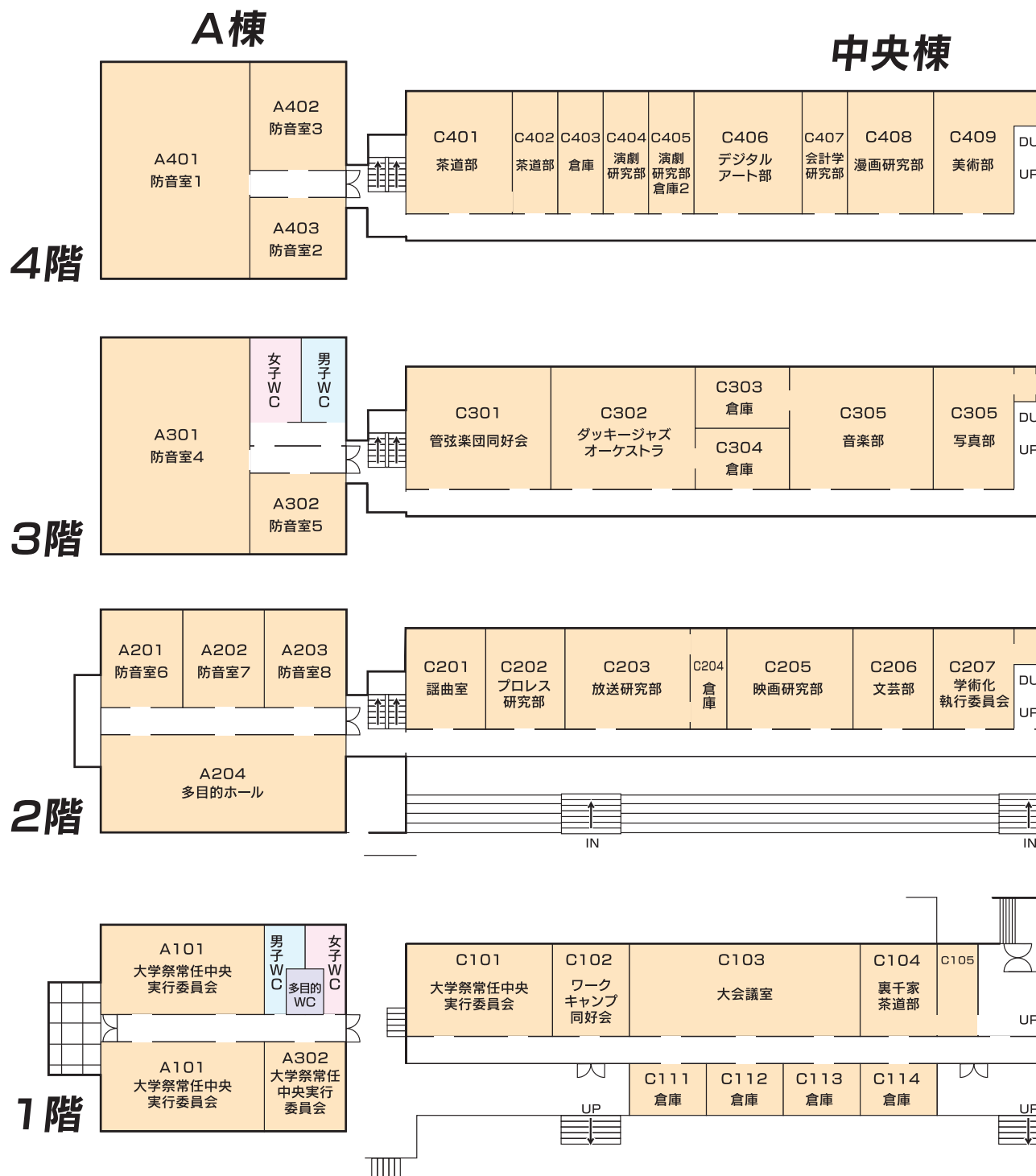

サークル見学に行きたいけどどこで活動しているのか？

そこで文化会系サークルと体育会系サークルの部室がある学友会棟を案内しちゃいます！

サークルへ連絡する際は17・18ページを参照してください。

B棟

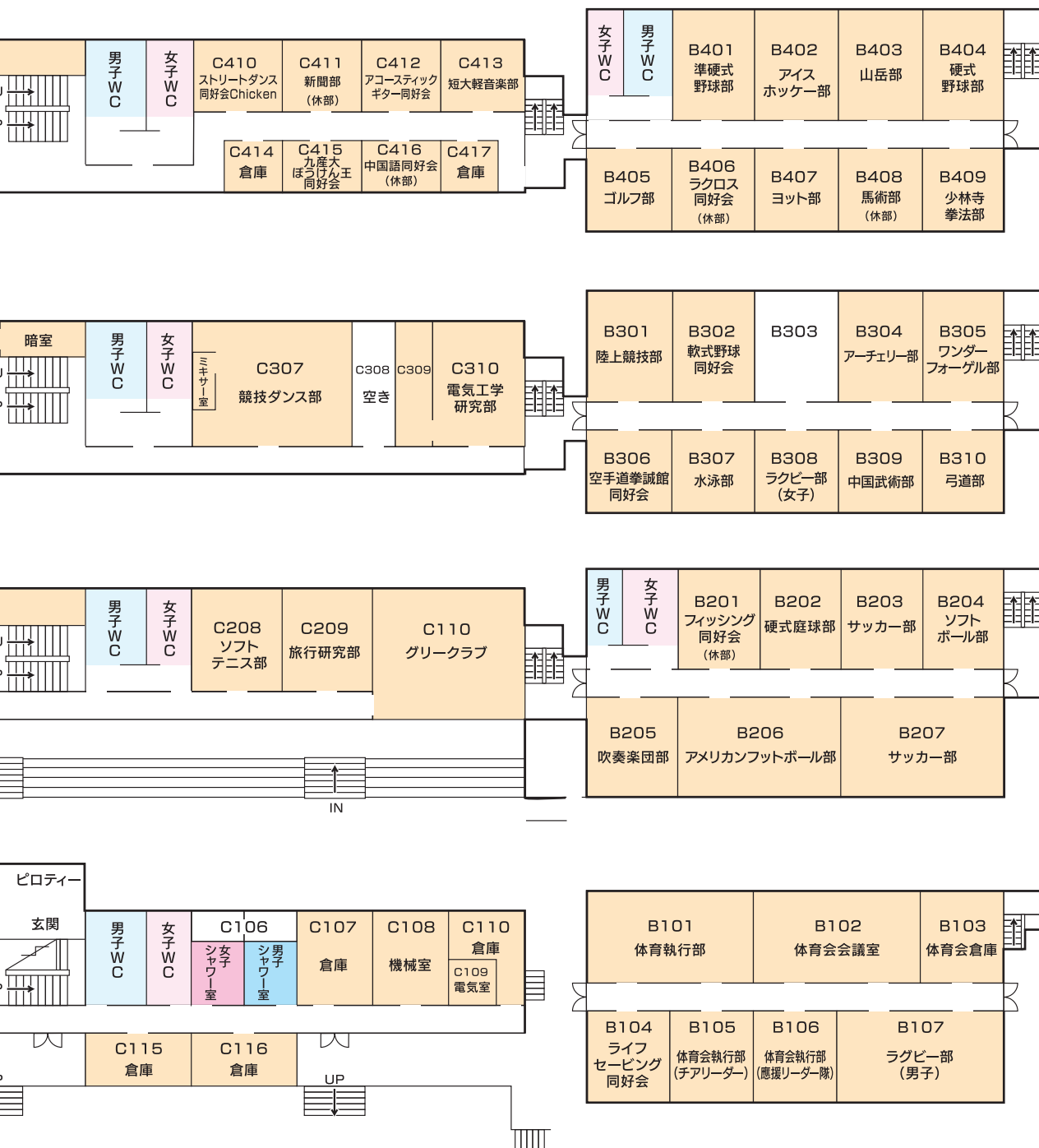

部室は中央会館にもある！

中央会館フロアガイド

8階

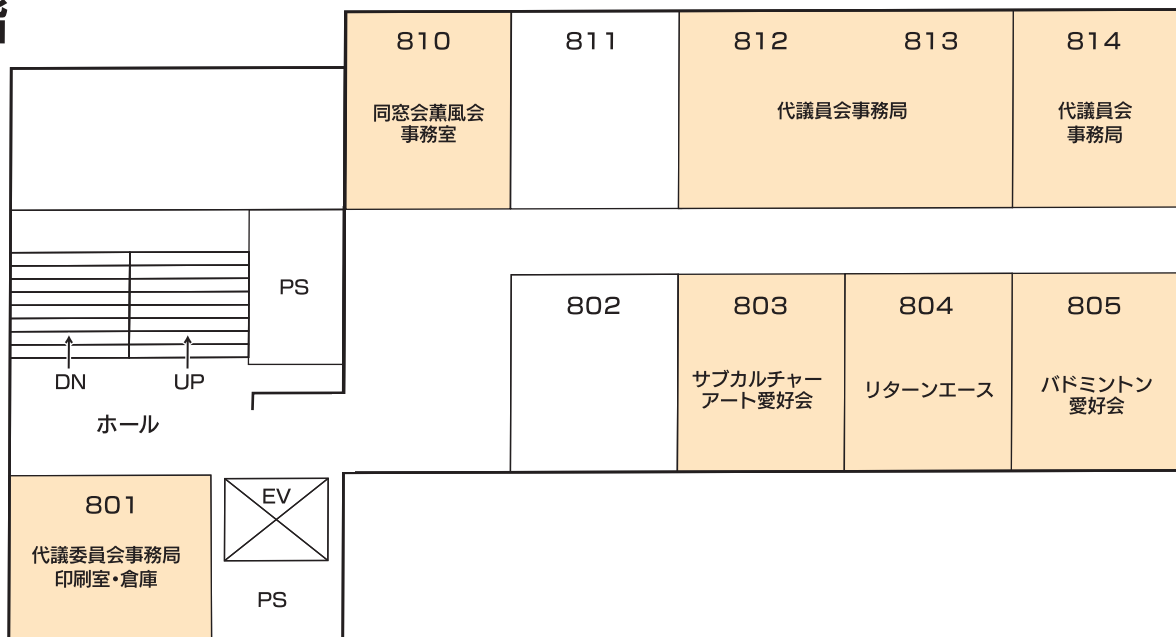

7階

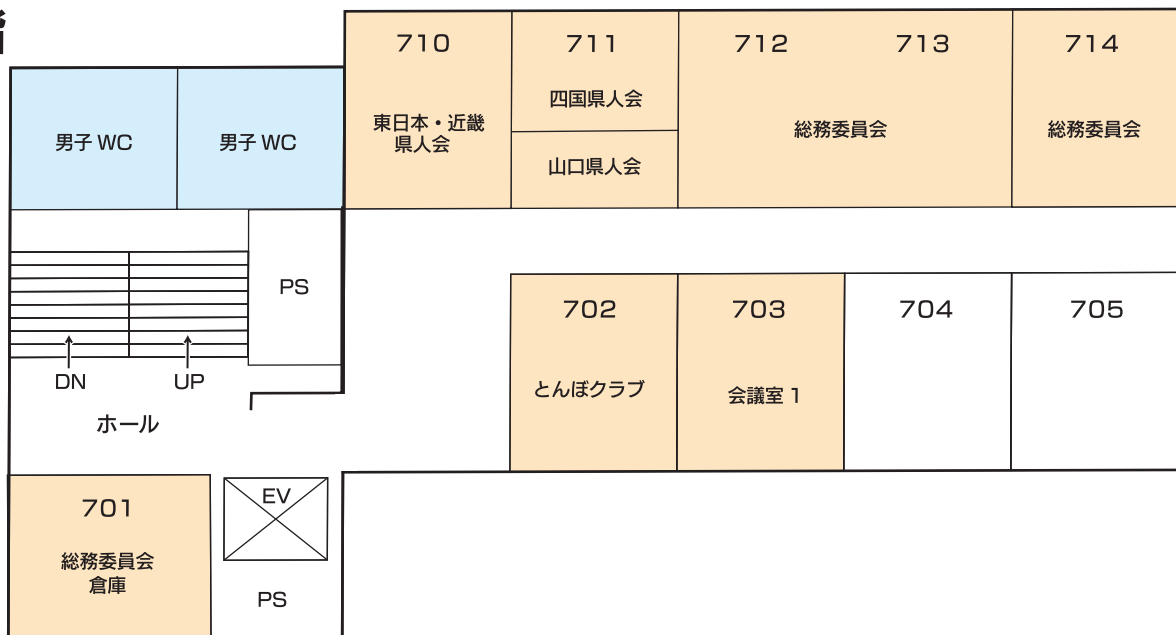

任意団体を見学に行きたいけどどこで活動しているのか?
 そこで任意団体の部室がある
 中央会館の部室の場所を案内しちゃいます!

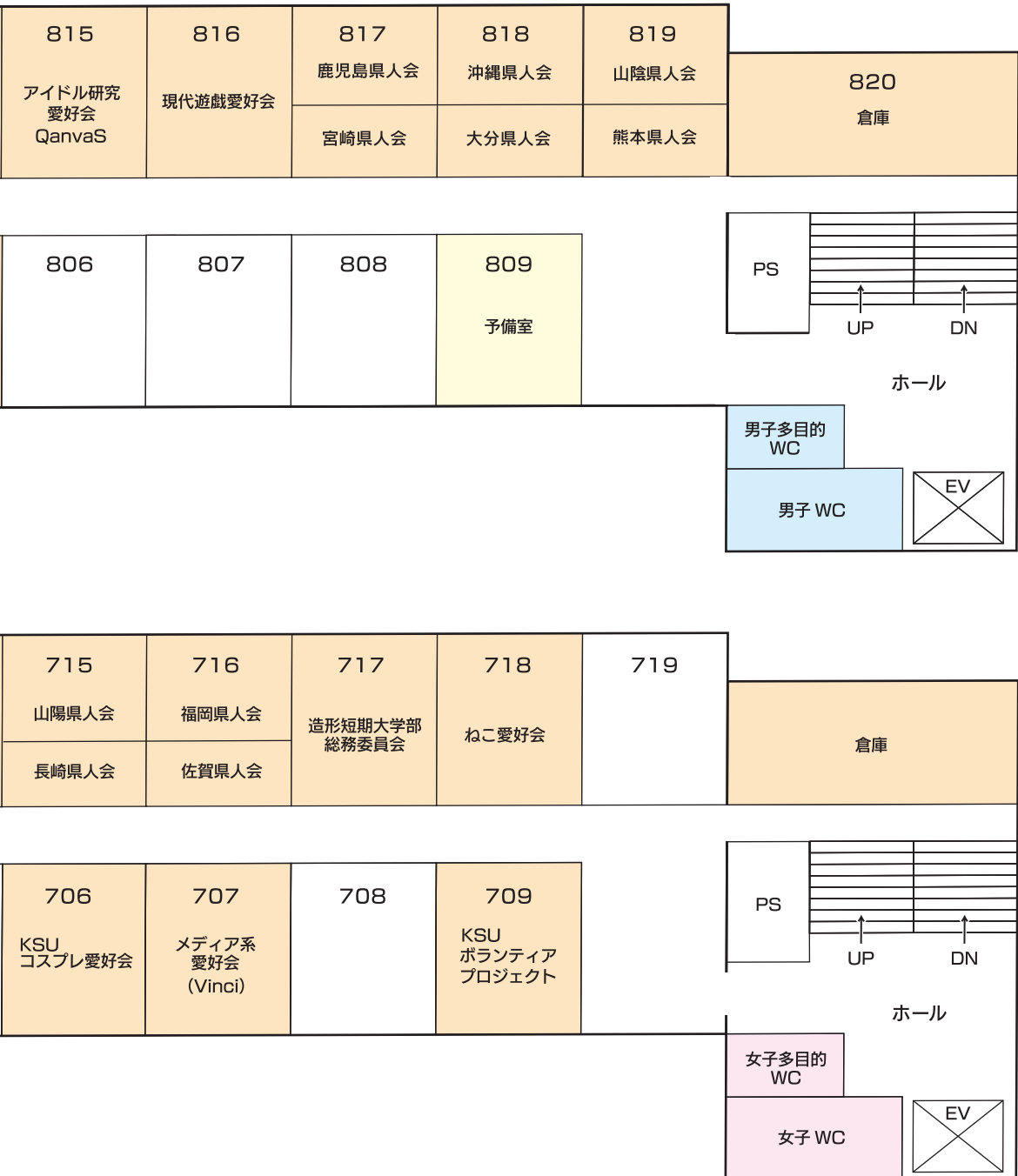

学内案内図

 = AED設置場所



7号館
高性能な分析機器が多数設置され、理工系学部が利用する研究棟です。



8号館
実験・実習などに使用される精密機器を豊富に設置。本学のテクノロジーの中核基地といえる建物です。ここでは工学部の各学科の研究室や実習室などがあり、最新の機器を使用した講義・演習が行われています。



16号館
造形短期大学の講義や実習などが行われます。1～3階までに教室、4階・5階にはアトリエや研究室などが設けられています。

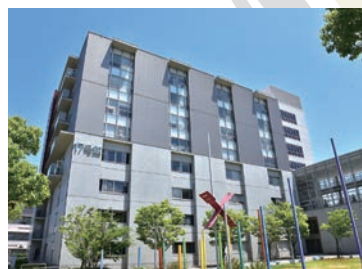

17号館
芸術学部の講義や実習などが行われます。中には、アトリエ、各種の実習室、資料室、研究室など多彩な設備が整っています。



15号館
芸術学部の講義や実習などが行われます。研究室、実習室のほかに1階にはギャラリー(美術室)があります。



中央会館
研究室、大中教室、パソコン教室、総合情報基盤センターなどの教育施設をはじめ、国際交流センター、アルテリアなどが配置されています。



図書館
大学図書館では、授業の予習・復習及びレポート作成等に必要資料・文献・情報を幅広く収集・整理・保管・提供し、利用者の学習支援をしています。日頃の勉強やレポート作成はもちろん、授業の合間の息抜きの場としても図書館を活用してください。





12号館



学友会棟

各サークルの部室があり、多くのサークル生たちが活動しています。主に学文会が中央棟を、体育会がB棟を使用しています。またA棟は、防音室やダンスフロアを備えています。



- ① 本館…1階 エントランスホール
- ② 1号館…1階 教務部前、3階 保健室内
- ③ 2号館…1階 エントランスホール
- ④ 3号館…1階 エントランスホール
- ⑤ 8号館…1階 エントランスホール
- ⑥ 12号館…1階 エントランスホール
- ⑦ 15号館…1階 エントランスホール
- ⑧ 16号館…1階 事務室
- ⑨ 中央会館…1階 レストラン(アルテリア)前
- ⑩ 図書館…1階 正面出入口横通路
- ⑪ 学友会棟…中央棟出入口
- ⑫ 立花寮…(男子寮)2階 事務室内
- ⑬ 野球場…バックネット裏本体内
- ⑭ 大楠アリーナ2020…1階エントランスホール
- ⑮ 屋内プール…スイミングエントランスホール(正面口ビー)
- ⑯ 陸上競技場…スタンド
- ⑰ 正門守衛室…守衛室内



1号館

10階建ての高層校舎で、各階がコンピューター管理されたインテリジェントビルです。各学部の講義室を始め、語学学習システムを取り入れたマルチメディア型LLライブラリーなどがあります。



2号館

国際文化学部と各学部の講義が行われています。中には、教室、自習フロア、研究室などがあります。



大楠アリーナ2020

西日本最大級の規模を誇るスポーツ複合施設です。将来のトップアスリート育成を目指した最新のトレーニング施設を完備しています。



3号館

子ども教育学科、スポーツ健康科学科の実験・実習室を設置する研究棟です。

トラブル、事故等発生時の対応方法
(緊急時行動計画 (Emergency Action Plan、EAP))

1. 事故等が発生した場合の対応について

(1)救急車等の要請が必要な場合	(2)救急車等の要請が必要でない場合
①事故、怪我人の状態(意識があるか等)確認 (1)-① ②119番又は最寄りの医療機関へ連絡、搬送準備 (1)-② ③正門守衛室へ救急車等要請した旨を伝え、関係者へ連絡、 事故の状況まとめ (1)-③ ④保護者へ連絡(必要に応じて) (1)-④ ⑤翌日以降に「事故報告書」を学生部に提出 (1)-⑤	①事故、怪我人の状態(意識があるか等)確認 (2)-① ②状態に応じ、応急手当 (2)-② ③保護者へ連絡(必要に応じて) (2)-③ ④翌日以降に「事故報告書」を学生部に提出 (2)-④

2. 事故発生時のフローチャート

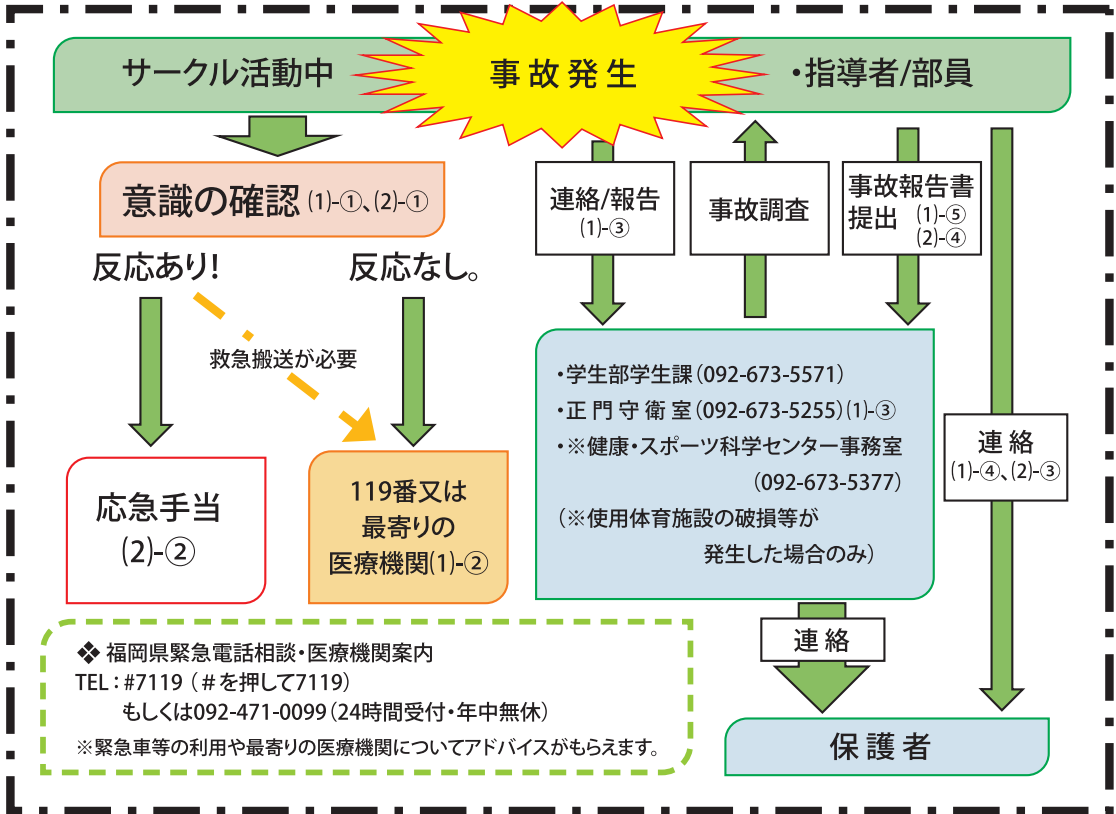

3. 事故発生時に報告すべき事項、怪我レベルについて

	レベル1(報告義務なし)	レベル2(報告義務あり)	レベル3(報告義務あり)
怪我一覧	<ul style="list-style-type: none"> ・捻挫 ・擦り傷 ・打撲 ・脱臼 ・火傷(軽度のもの) ・凍傷(軽度のもの) ・その他歩行が可能な状態 等 	<ul style="list-style-type: none"> ・骨折 ・アキレス腱断裂 ・靭帯損傷 ・筋及び腱の断裂 ・火傷(中度のもの) ・凍傷(中度のもの) ・その他歩行が困難な状態 等 	<ul style="list-style-type: none"> ・心肺が停止している ・呼吸をしていない ・反応(意識)がない ・自力で身体を動かせない 等

※いかなるレベルにおいても、病院を受診した場合は必ず報告すること。(整体、整骨院はこの限りではない。)

コンプライアンス通報窓口（本学）

九州産業大学、九州産業大学造形短期大学部では、建学の理想である「産学一如」のもと、広く産業界の期待に応えられる「実践力」、「熱意」、「豊かな人間性」を持った人材を育成し、文化の向上、社会福祉および地域の発展に寄与することをビジョンとして掲げています。そのためには、コンプライアンス、すなわち法令はもちろんのこと、倫理を含む社会的な規範や学内の規則、ルールなど、あらゆる規範を遵守し、学園の行動理念に則って行動することが求められています。本学は、法令等を遵守するために必要なコンプライアンスの行動原則を示した「学校法人中村産業学園コンプライアンス行動規範」を制定し、「コンプライアンス通報窓口」を設置しています。

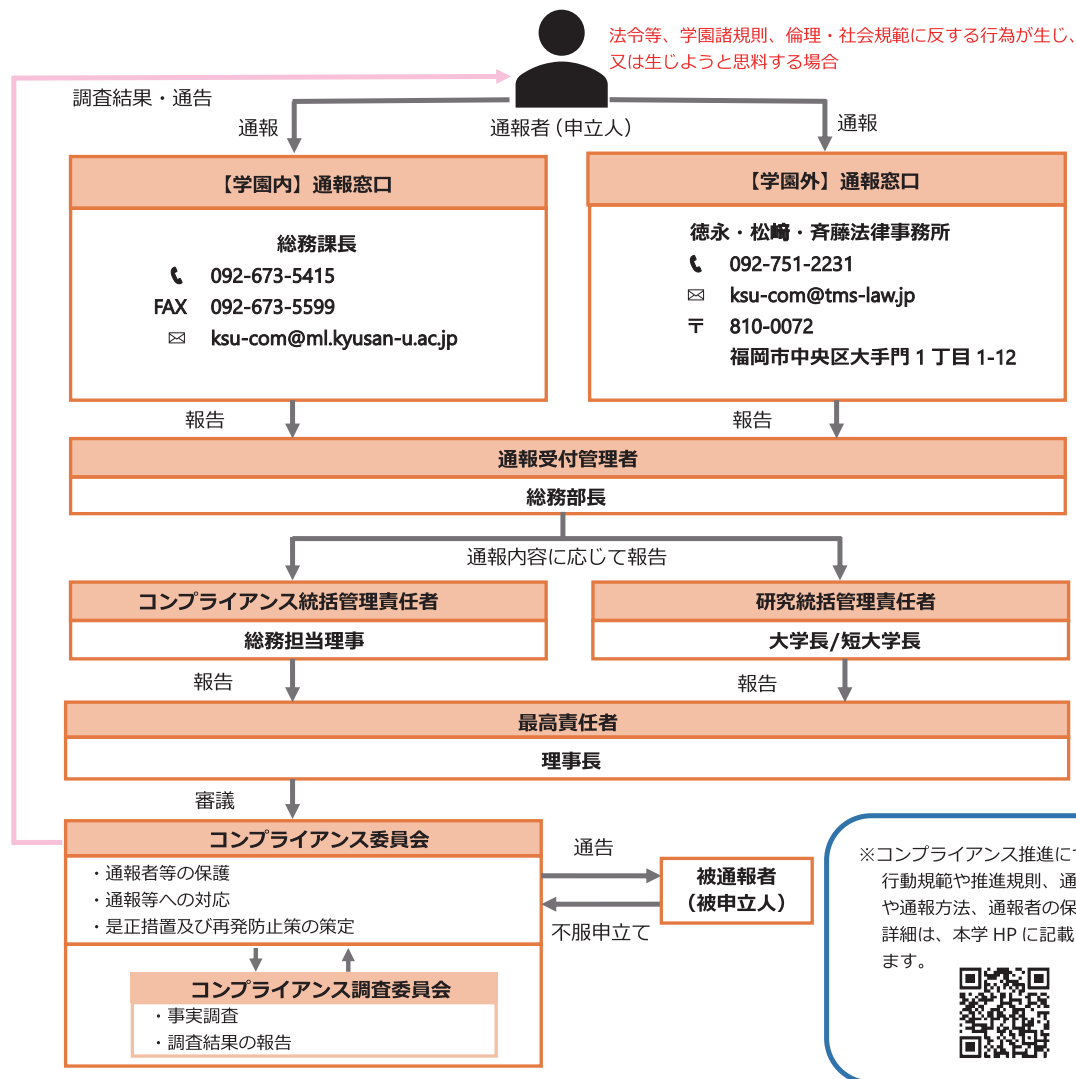

UNIVAS（ユニバス） 大学スポーツ協会 相談窓口

UNIVAS 相談窓口は、大学生の皆さんが大学スポーツに健全に取り組むことができる環境を整備するために UNIVAS が設置した相談窓口です。本窓口は、選手や、マネージャー、コーチ等の学生スタッフとして、UNIVAS に加盟する大学または競技団体に所属し、大学スポーツに取り組む学生または大学卒業もしくは所属後 3 年を経過しない皆さん、その親族、指導者及びチームスタッフの方が無料でご利用頂けます。

※相談できる内容、相談方法等の詳細は、UNIVAS の HP に記載されており、右記の QR コードから確認できます。



成年年齢引き下げ [2022年(令和4年)4月1日施行]

2018年(平成30年)6月に、民法の定める成年年齢を18歳に引き下げることを内容とする「民法の一部を改正する法律」が成立し、2022年(令和4年)4月1日から施行されました。

民法が定める成年年齢には、「①1人で有効な契約をすることができる年齢」という意味と、「②親権に服さなくなる年齢」という意味があります。未成年者が契約を締結するには親の同意が必要であり、同意なくして締結した契約は、後から取り消すことができます。また、親は、未成年者の監護及び教育をする義務を負います。

民法が定める成年年齢が18歳に引き下げられたことによって、18歳に達した者は、1人で有効な契約をすることができるようになります。

例えば、携帯電話を購入する、1人暮らしのためのアパートを借りる、クレジットカードを作成する(支払能力により、クレジットカードが作成できないことがあります。)、ローンを組んで自動車を購入する(返済能力を超える場合など、契約できないこともあります。))といったことができるようになります。

なお、2022年4月1日より前に18歳、19歳の方が親の同意を得ずに締結した契約は、2022年4月1日以降も引き続き、取り消すことができます。

また、親権に服することがなくなる結果、自分の住む場所(居所)や、進学や就職などの進路について、自分の意志で決めることができるようになります。そのほか、民法の成年年齢は、民法以外の法律において各種の資格を取得したり、各種行為をするための必要な基準年齢とされていたりします。例えば、10年有効パスポートの取得や、公認会計士や司法書士などの国家資格に基づく職業に就くこと(資格試験への合格等が必要です。)、家庭裁判所における性別の取扱いの変更裁判を受けることなどについても、18歳でできるようになります。

しかしながら、お酒を飲んだり、たばこを吸ったりすることができる年齢等については、20歳という年齢が維持されていますので、注意が必要です。また、国民の年金の加入義務が生じる年齢も、20歳以上のままとなっています。

⚠️ 成年年齢を18歳に引き下げたことにより、18歳、19歳の若者は、親の同意なく1人で契約をすることができるようになる一方で、未成年者取消権を行使することができなくなるため、悪質商法などによる消費者被害に注意してください!!

成年年齢の引き下げで変わるもの・変わらないもの

18歳(成年)になったらできること	20歳にならないとできないこと (これまでと変わらないこと)
<ul style="list-style-type: none">◆親の同意がなくても契約できる<ul style="list-style-type: none">・携帯電話の契約・ローンを組む・クレジットカードをつくる・1人暮らしの部屋を借りる等々◆10年有効のパスポートを取得する◆公認会計士や司法書士、医師免許、薬剤師免許などの国家資格を取る◆結婚(女性の結婚可能年齢が16歳から18歳に引き上げられ、男女ともに18歳になった)◆性同一性障害の人が性別の取扱いの変更審判を受けられる <p>※普通自動車免許の取得は従来と同様、「18歳以上」で取得可能</p>	<ul style="list-style-type: none">◆飲酒をする◆喫煙をする◆競馬、競輪、オートレース、競艇の投票券(馬券など)を買う◆養子を迎える◆大型・中型自動車運転免許の取得

成年年齢が18歳になると…

結婚



今まで

男性: 18歳以上
女性: 16歳以上

2022年(令和4年)
4月1日から

男性・女性とも
18歳以上

ローン、アパートなどの契約



20歳未満は
親の同意が必用

18歳以上であれば
親の同意なく可能

パスポート



20歳未満は
5年間有効だけ

18歳以上なら
10年間有効を
取得可能

お酒、たばこ、公営ギャンブル



20歳以上

成年になると「できること」が増える一方、その責任も増え、大きくなります。
成年年齢引き下げについて、大人の責任や大人になる方に向けた情報等について
詳しくはこちら↓を確認してください。

- 18歳から「大人の責任」/NHK
40秒程の動画、18歳から「大人の責任」
について説明しています。
- 消費者庁「18歳から大人」Twitter
大人になる方に向けた色々な
情報を発信しています。
- 新成人たちよ、未来をつくれ。
18解禁/政府広報
オンライン成年年齢引き下げや
動画等にて説明しています。



2022年4月から、成年年齢が18歳に！

¥儲かるよ！

キレイになるよ！

友達誘わない？

初回無料！

おいしい話にはウラがある

契約トラブルで
困ったら！?

※お酒とタバコは、引き継ぎ20歳から

消費者庁 「消費者ホットライン」 188



キャンパスハラスメント防止 取り組み

安全で公正なキャンパスの実現のために

九州産業大学、九州産業大学造形短期大学部では、全ての構成員が安全で公正な環境で学び、働くことができるよう、いかなるハラスメントも容認しないキャンパスの実現に向けて真剣に取り組んでいます。

ハラスメントかな?と思ったら、相談窓口にご相談ください。

相談者や関係者のプライバシーは厳守されます。安心して相談してください。

大学のさまざまな人間関係の中で、立場の強い人が弱い人に対して行う嫌がらせのことをキャンパス・ハラスメントといいます

アカデミック・ハラスメント

研究教育の場における権力を利用した嫌がらせ

- 例) レポートを提出したら「才能がないから辞めてしまえ」「中学生並だ」と怒鳴られた。
- 例) 今まで取り組んできた研究を妨害された。または、指導を一切してくれない。
- 例) 教育、研究と無関係な雑務を強要された。

セクシュアル・ハラスメント〈ジェンダー・ハラスメント〉

固定的な性別役割分業意識に基づいて差別的言動を行うこと

- 例) 教職員に「ちゃんと就職して妻子を養えないようでは男ではない」と言われる。
- 例) 大学院進学を教員に相談したら「女は研究に向かないからやめた方がよい」と言われる。
- 例) ゼミの雑用をいつも女子学生ばかり言いつけられる。

セクシュアル・ハラスメント〈対価型〉

性的な要求への服従／拒否と引き換えに何らかの利益又は不利益を与えること

- 例) デートの誘いを拒否したら、必要以上に繰り返し卒論の書き直しをさせられた。
- 例) 推薦状を頼んだら、「食事にでも行かないか」としつこく迫られた。
- 例) 就職先を優先的にあっせんするという条件で性的関係を強要された。

セクシュアル・ハラスメント〈地位利用型〉

優越的な地位を利用して、性的な要求や誘いなどをすること

- 例) 卒論指導と称して、頻繁に電話がかかってくる、研究室に呼び出される。
- 例) 教員や先輩から、スポーツ指導、パソコン指導などで、不自然に接近したり、触られる。
- 例) コンパで、無理矢理隣に座らされたり、お酌やデュエットを強要される。

セクシュアル・ハラスメント〈環境型〉

性的な言動によって就学、就労、教育又は研究を行う環境を悪化させること

- 例) 教員から「彼氏又は彼女はいるか、家に泊まったりするのにか」などとしつこく聞かれる。
- 例) 研究室やサークル室などに卑猥な写真、ポスター等が貼ってある。
- 例) 授業中、性差別的な発言を繰り返す。

● キャンパス・ハラスメントはなぜ起こる?

1. 大学組織の中の力関係

教員－学生、先輩－後輩、多数－少数、男性－女性の間には対等でない関係がみられることがあります。

なかでも、教員は単位認定や進学・就職に関する評価等で、学生に対して極めて強い力を持っています。

2. 大学組織の閉鎖性

「大学の自治」「学問の自由」等が保障され、外部からの干渉を排除する結果、この種の問題が治外法権化しやすい特徴がみられます。

3. 性差別、性別役割分担意識の存在

対等な教育・研究、就労上のパートナーとして見る意識の乏しさや性別によって役割が違うとする思い込みが原因となります。

男女は根本的に異なっており役割が違うとする思い込みが存在します。

4. 相手の気持ちへの鈍感さ

自分の言動が相手にどのような影響を与えているかについての鈍感さが原因となります。

●キャンパス・ハラスメント対処法

もしあなたが被害にあったら…

自分を責めないでください。あなたが悪いのではありません。悪いのは加害者や見過ごしている周囲の人々です。

1. 嫌だということを伝える

できれば、相手に嫌だということを伝えましょう。相手はあなたの気持ちに気づいていないかもしれません。一人で言えない場合には、周囲の人に助けてもらいましょう。

2. 一人で抱えない

一人で悩まず、友人や信頼できる人に相談しましょう。大学のキャンパス・ハラスメント相談窓口の相談員もあなたの立場に立って支援します。

3. 記録を取る

できれば「いつ、どこで、誰から、どのようなことをされたか、言われたか」について記録しておきましょう。可能な限り、電話やメール等の記録も残しておいてください。

もし友人や知人が被害にあっているのを見たら…

1. 被害者の相談にのる

被害者の話を十分に聴いて、被害者の苦しみを受けてください。決して被害者を責めるようなことはしないでください。それだけでなく苦しんでいる被害者に二次被害を与えることになります。

2. 相談窓口への相談を勧める

相談窓口での相談を勧めてください。できれば一緒に行ってあげましょう。

キャンパス・ハラスメント相談窓口

キャンパス・ハラスメント相談員は、各学部、健康・スポーツ科学センター、事務局に配置されており、所属学部・学科に関わらず相談ができます。

※相談員の氏名、連絡先等の情報は本学HPに掲載(学内ネットワークからのアクセスのみ参照可)しています。

<https://www.kyusan-u.ac.jp/guide/efforts/comp/harassment.html>



日ごろから心がけておきたいことは…

1. 一人ひとりを大切にできる意識を持つ

年齢、性別、立場を越えて、相手の立場を尊重する意識を持ちましょう。女だから、男だから、先輩のくせに、といった決めつけをやめましょう。

2. 自分自身の言動に責任を持つ

自分自身が持っている力を自覚し、相手に与える影響に敏感になりましょう。

3. 健全な自己主張能力(アサーティブネス)を身につける

自分の考えや気持ちを率直に相手に伝える(自分も相手も尊重したコミュニケーション様式)を身につけましょう。

●相談体制

被害者の訴えは相談員を通じて、全学的に設置されたコンプライアンス委員会(委員長:理事長)が受け止め、調査の必要があるときは、調査委員会において公正に事実調査を行い、被害者救済のための措置等を責任をもって行います。

1. 相談員

相談員は各学部・事務局等に配置されています。所属学部等にこだわらず、どなたにご相談いただいても大丈夫です。第三者からの相談も受け付けています。

2. 相談方法

相談は、電話・メールなど、最も利用しやすい方法で、ご連絡ください。必要に応じて、通報、調停及び調査の申し立てを行うことも可能です。

3. 秘密厳守

相談員には、「守秘義務」があります。相談員のプライバシーは必ず守ります。安心してご相談ください。



学友会会則

第1章 総則

(趣旨)

第1条 この会則は、九州産業大学学友会(以下「本会」という。)の運営等について必要な事項を定めるものとする。

(目的)

第2条 本会は、自治の精神に則り、会員相互の親睦融和を計り、真理探求、心身の練磨を通じて豊かな人間性を涵養することを目的とする。

(事業)

第3条 本会は、前条の目的を達成するために、次の各号に掲げる事業を行う。

- (1) 学術、文化及び体育の振興に関する事業
- (2) 福利、厚生に関する事業
- (3) 学内の教養、学風の振興に関する事業
- (4) その他目的達成に必要な事業

第2章 会員

(会員)

第4条 本会は、次の各号に掲げる会員をもって構成する。

- (1) 正会員
 - (2) 特別会員
- 2 正会員は、九州産業大学(以下「本学」という。)の各学部の学生とする。
- 3 特別会員は、次の各号の一に該当する本学の専任職員とする。
- (1) 教育職員
 - (2) 事務職員

(会費)

第5条 本会の正会員は、次の各号の会費及び入会金を納めなければならない。

- (1) 会費 4,000円(毎年度、前期修学費等と共に納付)
 - (2) 入会金 2,000円(入学時の前期修学費等と共に納付)
- 2 既納の会費及び入会金は、いかなる理由があってもこれを返還しない。

第3章 運営体制

第6条 本会に会長を置き、学長をもってあてる。

2 会長は、本会を統括し、本会を代表する。

第7条 本会に副会長を置き、副学長及び各学部長をもってあてる。

2 副会長は、会長を補佐し、会長に事故あるときは会長の職務を代行する。

第8条 本会に総務会長を置き、学生部長をもってあてる。

2 総務会長は、総務委員会、代議員会事務局、大学祭常任中央実行委員会、体育会執行部及び学術文化執行委員会(以下「学友会五者執行部」という。)を指導する。

第9条 本会各部及び同好会に部長を置き、第4条第3項に規定する特別会員の中から会長が委嘱する。

2 部長は、各部を指導する。

第10条 本会に監事2名を置き、特別会員の中から会長が委嘱する。

2 監事は、正会員から選出された監査委員3名とともに会計監査委員会を構成し、本会計の監査にあたる。

第11条 本会運営のため、次の各号に掲げる機関等を置く。

- (1) 総会
- (2) 代表者会義
- (3) 学友会五者執行部
- (4) 役員会

第12条 本会正会員の役員の交替は、12月1日に行う。

第4章 総会

(総会)

第13条 総会は、本会の最高議決機関であって、第21条に規定する代議員をもって構成する。

第14条 総会は、次の各号に掲げる事項を議決する。

- (1) 本会(学友会)の結成及び解散

- (2) 正会員の会費及び入会金
 - (3) 予算及び決算の承認
 - (4) 部への昇格及び同好会の新設並びに廃止
 - (5) 会計監査委員の選出
 - (6) 会の目的達成に必要な重要事項
- 第15条 総会は、次の各号に掲げる場合に会長が招集する。
- (1) 毎会計年度終了後2ヵ月以内に定期総会1回
 - (2) 代議員の要求あるとき
 - (3) 全学生の10分の1以上の開催要求あるとき
 - (4) 会長又は代表者会議が必要と認めるとき
- 第16条 会長は、原則として、この会の5日前までに総会招集の目的、日時並びに場所を掲示しなければならない。
- 第17条 総会は、代議員の4分の3以上の出席により成立する。
- 第18条 総会の正・副議長は各1名ずつとし、総会の議長は代議員会事務局議長をもってあて、副議長は総務委員会委員長をもってあてる。
- 第19条 総会の議決は、出席者の3分の2以上の同意で成立する。
- 第20条 総会における議事録は、代議員の中から選出された書記局が作成し、議長署名押印の上、代議員会事務局がこれを保管しなければならない。

第5章 代議員及び代表者会議

(代議員)

- 第21条 代議員は、次の各号に掲げる者とし、任期は12月1日から翌年11月30日までの1ヵ年とする。
- (1) 学友会五者執行部の各団体の長
 - (2) 第4条第2項に規定する各学部の各学科各学年 1名
 - (3) 各部代表者(主将、幹事又は会計担当) 1名
- 2 前項各号に規定する代議員の兼任は許されない。
- 第22条 前条第1項第2号及び第3号に規定する代議員は、各学部の各学科各学年及び各部(以下「選出母体」という。)の中から選出し、代議員会事務局議長が推薦理由を付してとりまとめの上、代表者会議の承認を得なければならない。
- 2 代議員に欠員が生じた場合は、当該選出母体は直ちに補充を行わなければならない。
- 第23条 代議員に正・副議長及び書記長を、各1名置く。
- 2 正・副議長及び書記長は、代議員の中から選出し、代表者会議に報告しなければならない。
 - 3 書記は、代議員会事務局議長が代議員の中から若干名を指名し、書記局を構成する。
 - 4 代議員会正・副議長及び書記局をもって代議員会事務局を構成する。

(代表者会議)

- 第24条 代表者会議は、次の各号に掲げる者をもって構成する。
- (1) 総務委員会委員長
 - (2) 代議員会事務局議長
 - (3) 大学祭常任中央実行委員会委員長
 - (4) 体育会執行部幹事長
 - (5) 学術文化執行委員会委員長
 - (6) 学友会五者執行部の各団体の長が当該団体の中から指名した者 各1名
 - (7) その他、代表者会議の議長が必要と認められた者 若干名
- 2 代表者会議の議長は、総務委員会委員長をもってあてる。
- 3 副議長は、議長が構成員の中から指名する。
- 4 議長は、代表者会議を招集する。
- 5 総務会長は、必要に応じて代表者会議に出席することができる。
- 6 代表者会議は、議長が必要と認めるとき又は構成員の過半数の要求があったときに開催するものとする。
- 7 代表者会議は、構成員の4分の3以上の出席により成立し、議事は、出席した構成員の3分の2以上をもって決定する。
- 8 代表者会議の議事録は、書記局が作成し、議長及び副議長が署名押印の上、代議員会事務局で保管しなければならない。
- 9 第1項第6号及び同項第7号に掲げる者の任期は12月1日から翌年11月30日までの1ヵ年とし、欠員が生じた場合は、速やかに補充しなければならない。ただし、補充により選出された構成員の任期は、前任者の残任期間とする。
- 第25条 代表者会議は、次の各号に掲げる事項について審議する。
- (1) 総会に付議する事項
 - (2) 部及び同好会の休部・名称変更・活動停止
 - (3) 愛好会の新設・廃止・活動停止
 - (4) その他、議長が必要と認められた事項
- 第26条 代表者会議の議長は、会員専用の意見箱を設置しなければならない。
- 2 前項の意見箱に投函された意見については、代表者会議で検討しなければならない。

第6章 学友会五者執行部

(学友会五者執行部)

第27条 学友会五者執行部は、次の各号に掲げる団体をもって構成する。

- (1) 総務委員会
 - (2) 代議員会事務局
 - (3) 大学祭常任中央実行委員会
 - (4) 体育会執行部
 - (5) 学術文化執行委員会
- 2 前項第1号、第3号及び第5号に掲げる団体に委員長を、同項第2号に掲げる団体に議長を、並びに同項第4号に掲げる団体に幹事長(以下「委員長等」と総称する。)を置き、任期は12月1日から翌年11月30日までの1ヵ年とする。
- 3 前項に規定する委員長等に欠員が生じた場合は、速やかに補充しなければならない。ただし、補充により選出された委員長等の任期は、前任者の残任期間とする。

第28条 学友会五者執行部は、次の各号に掲げる事項を行う。

- 2 総務委員会
 - (1) 学友会活動全般に関する事
 - (2) 総務委員会予算の執行に関する事
 - (3) その他学友会活動の目的達成に関する事
- 3 代議員会事務局
 - (1) 総会及び代議員の運営に関する事
 - (2) 代議員予算の執行に関する事
- 4 大学祭常任中央実行委員会
 - (1) 大学祭の企画運営に関する事
 - (2) 大学祭予算の執行に関する事
- 5 体育会執行部
 - (1) 部及び同好会の運営に関する事
 - (2) 予算及び決算に関する事
 - (3) その他体育活動に関する事
- 6 学術文化執行委員会
 - (1) 部及び同好会の運営に関する事
 - (2) 予算及び決算に関する事
 - (3) その他学術文化活動に関する事

第7章 役員会

(役員会)

第29条 役員会は、全学一体となり学生生活を向上させ、建学の理念に昂揚することを目的とする。

第30条 役員会は、会長、副会長、総務会長、学友会五者執行部委員長、議長及び幹事長をもって構成する。

2 役員会は、副学長が委員長となる。

第31条 役員会は、本会運営に関する協議機関であり、本会則所定の事項及びその他の重要事項を審議する。

第32条 役員会は次の各号に掲げる場合、会長が招集する。

- (1) 春秋2回の定例役員会
- (2) 会長が必要と認めたとき
- (3) 正会員役員 $\frac{2}{3}$ 以上の要求があったとき

第33条 役員会は、協議の目的を達成するために、随時特別委員会を設けることができる。

第34条 会員は、会計に関する事項については会計監査委員長、その他の事項については当該特別委員会委員長あるいは当該関係者の出席を求めて、その意見を聞くことができる。

第8章 体育会及び学術文化会

第35条 本会に、体育会及び学術文化会を置く。

- (1) 体育会は、体育に関する部及び同好会をもって構成する。
- (2) 学術文化会は、学術・文化に関する部及び同好会をもって構成する

第36条 各部及び同好会に次の役員を置き、当該部及び同好会の統率にあたる。

- (1) 体育会
 - ①主将 ②主務(マネージャー) ③会計
- (2) 学術文化会
 - ①幹事 ②副幹事 ③会計

2 当該部及び同好会役員に変更があったときは、直ちに体育会執行部又は学術文化執行委員会に届け出なければならない。

3 その他必要に応じて幹部を置くことができる。

第37条 体育会及び学術文化会に、幹事会を置く。

2 体育会幹事会は、各部及び同好会の主務によって構成され、議長は体育会執行部幹事長があたる。

3 学術文化会幹事会は、各部及び同好会の幹事によって構成され、議長は学術文化執行委員会委員長があたる。

4 体育会執行部及び学術文化執行委員会が代表者会議に付議する事項については、第2項又は第3項の当該幹事会に事前に了承を得なければならない。

第38条 前条の幹事会は、次の場合に議長が招集する。

(1) 議長が必要と認めるとき

(2) 各幹事会構成主務又は幹事総数の2分の1以上の要求あるとき

第39条 部への昇格及び同好会の新設は、次の各項の手続を必要とする。

2 部への昇格及び同好会新設を希望する当該団体は、体育会執行部又は学術文化執行委員会に申請し、体育会又は学術文化会の幹事会を経た後、代表者会議の審議を経て、総会の議決を得なければならない。

3 申請内容はつぎのとおりとする。

①名称

②設立の目的

③部長及び役員名

④規約

⑤同好会又は愛好会当時の活動又は経歴状況

4 役員会の推薦があるときは、経歴を短縮することができる。

第40条 部及び同好会の廃止は、当該部及び同好会からその理由を付して、所属する体育会執行部又は学術文化執行委員会に申請し、体育会又は学術文化会の幹事会を経た後、代表者会議の審議を経て、総会の議決を得なければならない。ただし、当該部及び同好会の部員がない場合は、体育会執行部幹事長又は学術文化執行委員会委員長が当該幹事会及び代表者会議の審議を経て、総会の議決をもって廃止の手続きを行うものとする。

2 体育会執行部及び学術文化執行委員会の幹事会の運営は、別に定める。

第41条 部及び同好会の運営は、各部及び各同好会の規約に定めるところによる。

第9章 会計

(会計)

第42条 本会の経費は、正会員の納入する会費・入会金及び寄付金・事業益金・その他の補助金等をもってこれにあてる。

第43条 学友会五者執行部は、当該する予算を取り扱う。

第44条 学友会五者執行部は、当該会計書類を学生課に提出し、総務会長の承認を得る。

第45条 本会計年度は、毎年4月1日に始まり翌年3月31日に終わる。

第46条 会計年度末に余剰を生じたときは、次年度にこれを繰り入れる。

第47条 会計細則は、これを別に定める。

(会計監査)

第48条 会計監査委員会に委員長1名を置く。会計監査委員長は監事から選出する。

第49条 会計監査委員会は、随時総務委員会及び各部その他の会計監査を行うことができる。

第50条 会計監査委員会は、会計年度末に会計全般にわたり監査を行い、その結果を総会に報告しなければならない。

第10章 雑則

(改定)

第51条 本会則の改正は、役員会の審議を経て、総会の議決を得なければならない。

附 則

本会則は昭和38年5月28日より施行する。

附 則

この会則は、平成13年4月1日より施行する。

附 則

この会則は、平成18年5月16日から施行する。

附 則

1 この会則は、平成21年4月1日から施行する。

2 九州産業大学第二学友会会則は、廃止する。

附 則

この会則は、平成25年4月1日より施行する。

附 則

この会則は、平成28年5月14日から施行する。

附 則

この会則は、平成29年5月13日から施行する。

附 則

この会則は、平成30年5月12日から施行する。

附 則

1 この会則は、令和元年5月12日から施行する。

2 前項の規定にかかわらず、第21条第1項第2号及び第3号の規定については、この会則の施行の際、現在在任する代議員の任期満了の日までの間に限り、なお従前の例による。

編集後記

●

私たちは皆さんの新しく始まる
学生生活がより充実したものになるよう、
学友会行事やサークル紹介、先輩からのアドバイスなど
学友会の魅力をこの一冊に込めました。
皆さんはこれから4年間という限られた時間の中で
さまざまなことに挑み、経験を積み重ね、
自分自身を成長させて行くことでしょう。
新しい生活をこれから有意義に過ごすために、
はじめは迷ってしまうこともあると思います。
そんな時にこの本を開き可能性を広げていってくだされば幸いです。
皆さんの今後のご活躍を期待しています。

●

第64期学友会誌編集委員一同

